

Franche-Comté, Jura  
Salins-les-Bains  
1 place Saint-Anatoile

## presbytère de l'église Saint-Anatoile

### Références du dossier

Numéro de dossier : IA39002132  
Date de l'enquête initiale : 2024  
Date(s) de rédaction : 2024  
Cadre de l'étude : inventaire topographique  
Degré d'étude : étudié

### Désignation

Dénomination : presbytère  
Parties constituantes non étudiées : jardin

### Compléments de localisation

Milieu d'implantation : en ville  
Références cadastrales : 1831, J, 963 ; 2024, AP, 119

### Historique

La maison figurant sur le tableau de Nicolas Richard (2e quart du 17e siècle) est qualifiée de prévôté, siège de justice du chapitre collégial de Saint-Anatoile. Ce dernier avait été doté au 11e siècle de diverses maisons et terrains autour de l'église, ainsi que du village d'Arloz, formant une juridiction propre qui sera contestée au 15e siècle par les échevins du Bourg-Dessus. La maison est reconstruite à la fin du 17e ou au 18e siècle, bien que la partie située au nord-est, visible sur le tableau de Nicolas Richard, soit conservée (cave à porte en plein-cintre). Cette datation est confirmée par l'escalier principal à balustres. La maison porte le n° 625 de l'ancienne numérotation (chiffres peints, encore visibles) et appartient à M. de Bonmarchand à la fin du 18e siècle. Vendue comme bien national à la Révolution française, la maison est cédée en 1791 à Denise Marmet, puis au tout début du 19e siècle au curé Colisson. C'est vraisemblablement à cette époque qu'elle devient le presbytère de l'église Saint-Anatoile.

Période(s) principale(s) : 18e siècle (?, )  
Dates : (porte la date)

### Description

Bordant le côté nord de la place de l'église, la maison est construite en moellon de calcaire avec enduit partiel, seule la façade ouest étant dressée en pierre de taille. Couverte d'une haute toiture à croupes, elle comprend un étage de soubassement et un étage carré. La porte d'entrée donne sur l'entresol entre le rez-de-chaussée et l'étage. L'étage de soubassement donne accès au jardin.

### Éléments descriptifs

Matériau(x) du gros-oeuvre, mise en oeuvre et revêtement : calcaire, moellon, enduit partiel ; calcaire, pierre de taille  
Matériau(x) de couverture : tuile plate  
Étage(s) ou vaisseau(x) : étage de soubassement, 1 étage carré  
Couvrements : voûte en berceau  
Type(s) de couverture : toit à longs pans, croupe ;  
Escaliers : escalier dans-oeuvre : escalier tournant à retours sans jour, en charpente

## Décor

Techniques :

## Statut, intérêt et protection

Protections :

Statut de la propriété : propriété privée

## Références documentaires

### Documents d'archive

- **Archives départementales du Jura. Cadastre de la commune de Salins-les-Bains. [1831-1954].**  
Archives départementales du Jura. Cadastre de la commune de Salins-les-Bains. [1831-1954].
  - Atlas parcellaire (1831) : 3 P plan 6599 (tableau d'assemblage), 3 P plan 5566-5610 (feuilles)
  - État de section (1832) : 3 P 3604
  - Matrices cadastrales des propriétés bâties et non bâties (à partir de 1832) : 3 P 3605 (récapitulatif), 3 P 3606 (folio 1 à 600), 3 P 3607 (folio 601 à 1338), 3 P 3608 (folio 1341 à 2019), 3 P 3609 (folio 2020-2679)
  - Matrices cadastrales des propriétés bâties (à partir de 1882) : 3 P 3610, 3 P 3611
  - Matrices cadastrales des propriétés bâties (à partir de 1911) : 3 P 3912 (folio 1 à 920), 3 P 3913 (folio 921 à 1285)
  - Matrices cadastrales des propriétés non bâties (fin du 19e siècle-milieu du 20e siècle) : 3 P 3614-3622Archives départementales du Jura, Montmorot
- **Rues et maisons de Salins**  
Fonds ancien, Bibliothèque municipale, Salins-les-Bains : Ms 387/2. Rues et maisons de Salins, s.d.  
Fonds ancien, Bibliothèque municipale, Salins-les-Bains : Ms 387/2

### Bibliographie

- **Coindre, Gaston. Le vieux Salins, promenades et causeries. Besançon : Impr. de Jacquin, 1904**  
Coindre, Gaston. *Le vieux Salins, promenades et causeries*. Besançon : Impr. de Jacquin, 1904  
p. 273
- **Rousset, Alphonse. Dictionnaire [...] des communes [...]. Tome VI, Département du Jura : [Salins-Saint-Ylie], 1858.**  
Rousset, Alphonse. *Dictionnaire géographique, historique et statistique des communes de la Franche-Comté et des hameaux qui en dépendent : département du Jura. Tome VI : [Salins-Saint-Ylie]*. - Paris : F.E.R.N., Guénégaud, 1969. 594 p. ; 20 cm. Fac-similé de l'édition de Besançon : Bintot, 1858.  
p. 372

## Illustrations



Détail du tableau de Nicolas Richard : La Prévôté (n°83) [entre 1630 et 1650].  
Autr. Nicolas Richard,  
Phot. Jérôme Mongreville  
IVR43\_20233900011NUC4A



Vue d'ensemble depuis l'ouest.  
Phot. Jérôme Mongreville  
IVR43\_20233900145NUC4A



Vue de trois quarts,  
depuis la place de l'église.  
Phot. Jérôme Mongreville  
IVR43\_20233900682NUC4A



Façade sud.  
Phot. Jérôme Mongreville  
IVR43\_20233900683NUC4A



Vue plongeante depuis l'est.  
Phot. Jérôme Mongreville  
IVR43\_20233900693NUC4A

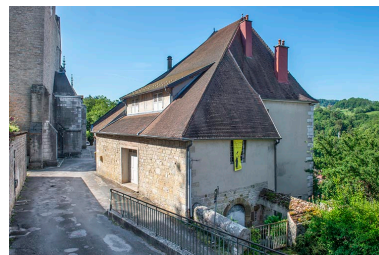

Vue d'ensemble depuis le nord.  
Phot. Jérôme Mongreville  
IVR43\_20233900692NUC4A

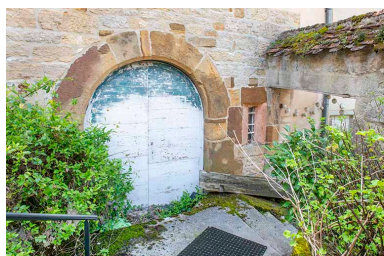

Porte de cave (façade nord).  
Phot. Jérôme Mongreville  
IVR43\_20233900691NUC4A



Vue de trois quarts en contre-plongée, depuis le jardin.  
Phot. Jérôme Mongreville  
IVR43\_20233900684NUC4A

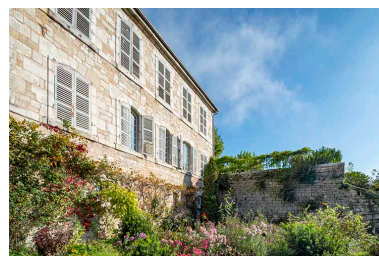

Façade ouest vue de trois quarts droite.  
Phot. Jérôme Mongreville  
IVR43\_20233900685NUC4A



Fenêtre du rez-de-chaussée (façade ouest).  
Phot. Jérôme Mongreville  
IVR43\_20233900686NUC4A

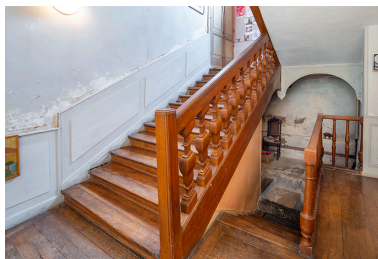

Escalier à balustres.  
Phot. Jérôme Mongreville  
IVR43\_20233900687NUC4A



Cage d'escalier ouverte sur la façade sud.  
Phot. Jérôme Mongreville  
IVR43\_20233900688NUC4A



Volée d'accès à l'étage.  
Phot. Jérôme Mongreville  
IVR43\_20233900689NUC4A



Plafond de la cage d'escalier.  
Phot. Jérôme Mongreville  
IVR43\_20233900690NUC4A

## Dossiers liés

### Dossiers de synthèse :

Présentation de la commune de Salins-les-Bains (IA39002079)

### Oeuvre(s) contenue(s) :

Auteur(s) du dossier : Raphaël Favereaux

Copyright(s) : (c) Région Bourgogne-Franche-Comté, Inventaire du patrimoine



Détail du tableau de Nicolas Richard : La Prévôté (n°83) [entre 1630 et 1650].

Référence du document reproduit :

- **Salins en 1628.**  
*Salins en 1628.* Tableau (huile sur toile), par Nicolas Richard.  
Musée de la Grande Saline, Salins-les-Bains

IVR43\_20233900011NUC4A

Auteur de l'illustration : Jérôme Mongreville

Auteur du document reproduit : Nicolas Richard

Date de prise de vue : 2023

(c) Région Bourgogne-Franche-Comté, Inventaire du patrimoine ; (c) Musée de la Grande Saline, Salins-les-Bains  
reproduction soumise à autorisation du titulaire des droits d'exploitation



Vue d'ensemble depuis l'ouest.

IVR43\_20233900145NUC4A

Auteur de l'illustration : Jérôme Mongreville

Date de prise de vue : 2023

(c) Région Bourgogne-Franche-Comté, Inventaire du patrimoine  
reproduction soumise à autorisation du titulaire des droits d'exploitation



Vue de trois quarts, depuis la place de l'église.

IVR43\_20233900682NUC4A

Auteur de l'illustration : Jérôme Mongreville

Date de prise de vue : 2023

(c) Région Bourgogne-Franche-Comté, Inventaire du patrimoine  
reproduction soumise à autorisation du titulaire des droits d'exploitation



Façade sud.

IVR43\_20233900683NUC4A

Auteur de l'illustration : Jérôme Mongreville

Date de prise de vue : 2023

(c) Région Bourgogne-Franche-Comté, Inventaire du patrimoine  
reproduction soumise à autorisation du titulaire des droits d'exploitation





Vue plongeante depuis l'est.

IVR43\_20233900693NUC4A

Auteur de l'illustration : Jérôme Mongreville

Date de prise de vue : 2023

(c) Région Bourgogne-Franche-Comté, Inventaire du patrimoine  
reproduction soumise à autorisation du titulaire des droits d'exploitation



Vue d'ensemble depuis le nord.

IVR43\_20233900692NUC4A

Auteur de l'illustration : Jérôme Mongreville

Date de prise de vue : 2023

(c) Région Bourgogne-Franche-Comté, Inventaire du patrimoine  
reproduction soumise à autorisation du titulaire des droits d'exploitation



Porte de cave (façade nord).

IVR43\_20233900691NUC4A

Auteur de l'illustration : Jérôme Mongreville

Date de prise de vue : 2023

(c) Région Bourgogne-Franche-Comté, Inventaire du patrimoine  
reproduction soumise à autorisation du titulaire des droits d'exploitation



Vue de trois quarts en contre-plongée, depuis le jardin.

IVR43\_20233900684NUC4A

Auteur de l'illustration : Jérôme Mongreville

Date de prise de vue : 2023

(c) Région Bourgogne-Franche-Comté, Inventaire du patrimoine  
reproduction soumise à autorisation du titulaire des droits d'exploitation



Façade ouest vue de trois quarts droite.

IVR43\_20233900685NUC4A

Auteur de l'illustration : Jérôme Mongreville

Date de prise de vue : 2023

(c) Région Bourgogne-Franche-Comté, Inventaire du patrimoine  
reproduction soumise à autorisation du titulaire des droits d'exploitation



Fenêtre du rez-de-chaussée (façade ouest).

IVR43\_20233900686NUC4A

Auteur de l'illustration : Jérôme Mongreville

Date de prise de vue : 2023

(c) Région Bourgogne-Franche-Comté, Inventaire du patrimoine  
reproduction soumise à autorisation du titulaire des droits d'exploitation

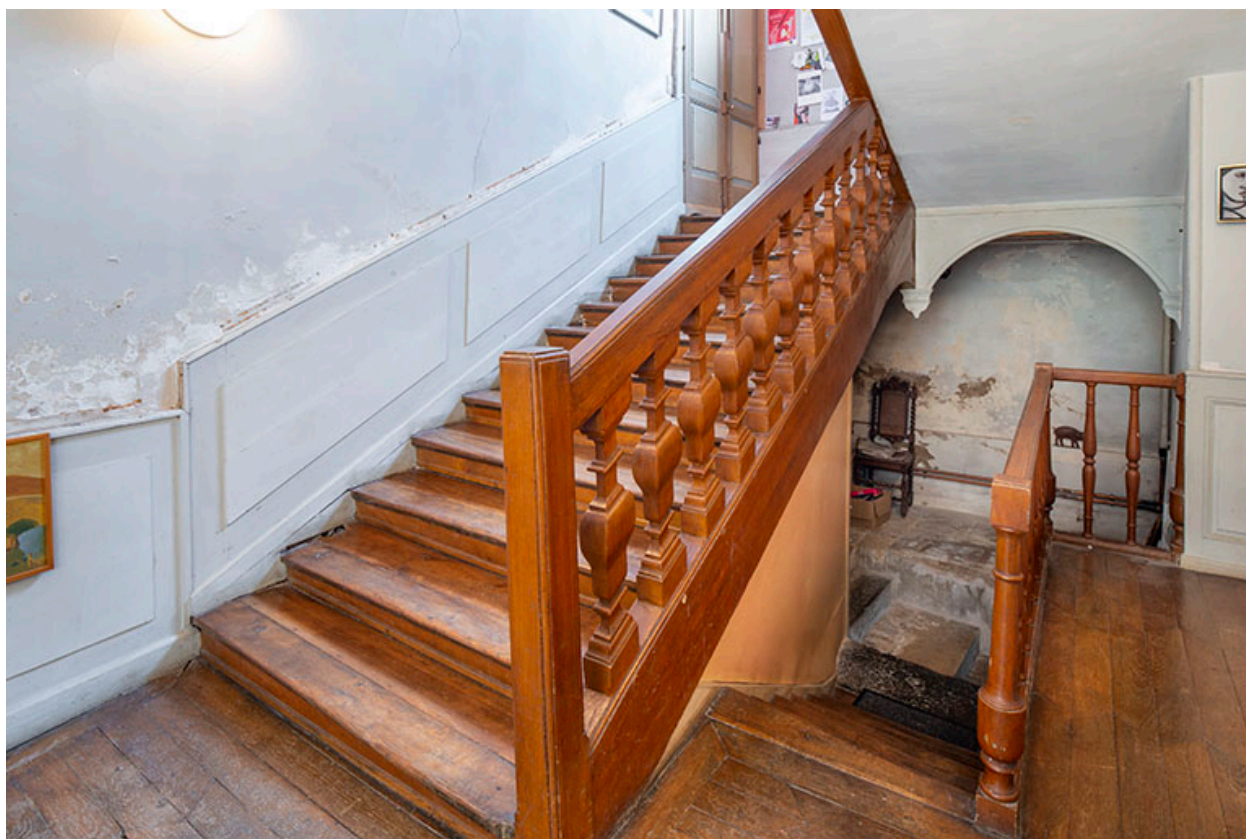

Escalier à balustres.

IVR43\_20233900687NUC4A

Auteur de l'illustration : Jérôme Mongreville

Date de prise de vue : 2023

(c) Région Bourgogne-Franche-Comté, Inventaire du patrimoine  
reproduction soumise à autorisation du titulaire des droits d'exploitation



Cage d'escalier ouverte sur la façade sud.

IVR43\_20233900688NUC4A

Auteur de l'illustration : Jérôme Mongreville

Date de prise de vue : 2023

(c) Région Bourgogne-Franche-Comté, Inventaire du patrimoine  
reproduction soumise à autorisation du titulaire des droits d'exploitation





Volée d'accès à l'étage.

IVR43\_20233900689NUC4A

Auteur de l'illustration : Jérôme Mongreville

Date de prise de vue : 2023

(c) Région Bourgogne-Franche-Comté, Inventaire du patrimoine  
reproduction soumise à autorisation du titulaire des droits d'exploitation



Plafond de la cage d'escalier.

IVR43\_20233900690NUC4A

Auteur de l'illustration : Jérôme Mongreville

Date de prise de vue : 2023

(c) Région Bourgogne-Franche-Comté, Inventaire du patrimoine  
reproduction soumise à autorisation du titulaire des droits d'exploitation