

Franche-Comté, Haute-Saône
Luxeuil-les-Bains
3 rue des Thermes, 7 rue Georges Clemenceau
parc thermal

clôture (grille)

Références du dossier

Numéro de dossier : IM70001264

Date de l'enquête initiale : 2021

Date(s) de rédaction : 2021

Cadre de l'étude : enquête thématique régionale thermalisme en Bourgogne-Franche-Comté (le)

Degré d'étude : étudié

Référence du dossier Monument Historique : PA00102203

Désignation

Dénomination : clôture

Compléments de localisation

Milieu d'implantation : en ville

Références cadastrales : 1827, C, 136

Historique

La question de la provenance et de la datation de la partie centrale de la grille sud du **parc thermal** est problématique. Desgranges (1993) contredit les auteurs ayant écrit que la grille provenait de l'abbaye de Luxeuil et qu'elle datait du 18e siècle. D'après lui, elle a été créée à la suite d'une décision du 16 pluviôse an XIII (5 février 1805) dans le style du 18e siècle. Dans tous les cas, ces éléments sont complétés sous la Restauration. Le 17 mars 1820, l'architecte Alexis Vaucheret présente en effet un devis relatif à la création d'une grande grille, pour un montant total de 1740 francs (311 E dépôt 355). Le projet est examiné et approuvé par le Conseil des Bâtiments civils le 20 avril 1820. L'exécution est confiée à Demandre, maître des **forges de la Chaudeau**, en juin. L'ensemble de la grille se compose de 23 travées de 4 mètres de longueur, soit une longueur totale de 92 mètres. Chacune des travées est composée de 24 barreaux de 1m30 de hauteur et encadrée par deux piles avec chapiteaux. La grille est représentée sur une gravure des *Études sur les eaux minérales* (1850) de Barnabé Aliès. Dans le budget de l'établissement thermal de 1860, il est prévu de peindre la grille et de jointoyer le muret (5 M 156). Il est également indiqué qu'il manque "un ornement et l'initial de l'empereur".

Lors d'une tournée d'inspection en 1954, André Sallez, architecte en chef et adjoint à l'Inspection générale des Monuments historiques, constate que la grille a été déposée environ deux ans plus tôt, bien qu'elle soit comprise dans le classement au titre des Monuments historiques de l'**établissement thermal**. La commune, qui en est alors propriétaire, décide de la vendre à la Ville de Nancy qui l'utilise pour fermer la cour du Musée Lorrain donnant sur la rue Jacquot. Elle s'y trouve encore aujourd'hui.

Période(s) principale(s) : 18e siècle (? ,), 1er quart 19e siècle (? ,)

Auteur(s) de l'oeuvre : Alexis Vaucheret (architecte, attribution par source), Demandre (forgeron, attribution par source)

Description

Sur place, il ne reste aujourd'hui de la clôture sud du parc thermal que son mur de soutènement en grès, rythmé par des piliers de section carrée. Tous les éléments en fer forgé ont été déposés. La partie la plus ancienne, entre les deux piliers encadrant l'axe de la façade du bâtiment nord dit du Grand Bain de l'établissement thermal, était composée d'une porte cochère centrale (montants latéraux bordés de deux volutes, linteau surmonté d'un couronnement, deux vantaux) encadrée par deux portes piétonnes latérales. Les volutes et le couronnement sont en fer plat, les autres éléments en barres de section

carrée. L'ensemble a été remonté dans la cour du Musée Lorrain. Le reste de la clôture était composé de barreaux verticaux surmontés de pointe de flèche (disparus).

Éléments descriptifs

Catégorie(s) technique(s) : ferronnerie

Matériaux : fer forgé

Représentations :

volute

palme

État de conservation

oeuvre déposée

Statut, intérêt et protection

Intérêt de l'œuvre : à signaler

Protections : classé au titre immeuble, 1942/09/05

Statut de la propriété : propriété publique

Références documentaires

Documents d'archive

- **Archives nationales. F 21/2506. Procès-verbaux des séances du Conseil des Bâtiments civils. Année 1820, dossier n°10. Avis sur un projet de pose de grille devant l'établissement thermal de Luxeuil-les-Bains.**
Archives nationales. F 21/2506. Procès-verbaux des séances du Conseil des Bâtiments civils. Année 1820, dossier n°10. Avis sur un projet de pose de grille devant l'établissement thermal de Luxeuil-les-Bains.
Archives nationales, Pierrefitte-sur-Seine : F 21/2606
- **Archives départementales de la Haute-Saône. 5 M 156. Établissement thermal de Luxeuil [1860-1885].**
Archives départementales de la Haute-Saône. 5 M 156. Établissement thermal de Luxeuil [1860-1885].
Comptabilité : budgets, avec pièces des dépenses (1860-1872, 1885).
Archives départementales de la Haute-Saône, Vesoul : 5 M 156
- **Archives départementales de la Haute-Saône. 311 E dépôt 355. Édifices publics.**
Archives départementales de la Haute-Saône. 311 E dépôt 355. Édifices publics. Abattoir public : construction, achat de terrains (1829-1831, 1881-1891) avec plans. Bains de Luxeuil : location, entretien, travaux de réparation, aménagement, etc. avec plans (1779-1945).
Archives départementales de la Haute-Saône, Vesoul : 311 E dépôt 355
- **Médiathèque du patrimoine et de la photographie. E 81 70 14-100. Luxeuil-les-Bains (Haute-Saône). Établissement thermal.**
Médiathèque du patrimoine et de la photographie. E 81 70 14-100. Luxeuil-les-Bains (Haute-Saône).
Établissement thermal.
Médiathèque du patrimoine et de la photographie, Charenton-le-Pont : E 81 70 14-100

Documents figurés

- **Luxeuil. Entrée de l'établissement thermal. [Premier quart du 20e siècle].**
Luxeuil. Entrée de l'établissement thermal / [auteur inconnu]. [S.l.] : L.L., [premier quart du 20e siècle]. Carte postale.

Archives départementales de la Haute-Saône, Vesoul : 11 Fi 311/275

- **Luxeuil-les-Bains. Entrée de l'Allée des Platanes. [Premier quart du 20e siècle].**
Luxeuil-les-Bains. Entrée de l'Allée des Platanes / [auteur inconnu]. Luxeuil-les-Bains : Librairie Pinot, [premier quart du 20e siècle]. Carte postale.
Archives départementales de la Haute-Saône, Vesoul : 11 Fi 311/259
- **[Vue de la grille de l'établissement thermal]. [Vers 1950].**
[Vue de la grille de l'établissement thermal] / H. Décez. [Vers 1950]. Photographie.
Médiathèque du patrimoine et de la photographie, Charenton-le-Pont : E 81 70 14-100

Bibliographie

- **Aliès, Barnabé. Études sur les eaux minérales en général, et sur celles de Luxeuil en particulier. 1850.**
Aliès, Barnabé. *Études sur les eaux minérales en général, et sur celles de Luxeuil en particulier, précédées d'un aperçu historique, topographique et statistique sur la ville de Luxeuil*. Paris : J.-B. Baillière, 1850. XLVII-220 p.
- **Desgranges, Bernard. Luxeuil, pas à pas. 1993.**
Desgranges, Bernard. *Luxeuil, pas à pas*. Luxeuil-les-Bains : B. Desgranges, 1993. 2 vol. 290 p. et 280 p. T. 1, p. 150.

Illustrations

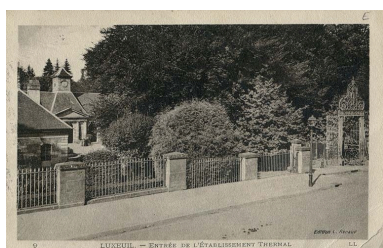

Entrée principale (devant le bâtiment du Grand Bain).
Autr. auteur inconnu
IVR43_20217000083NUC4A



Entrée secondaire (devant l'Allée des Platanes).
Autr. auteur inconnu
IVR43_20217000086NUC4A



Vue de la grille avant sa dépose.
Autr. H. Décez
IVR43_20217000014NUC2A



Vue de la grille remontée
dans la cour du Musée
Lorrain, rue Jacquot, à Nancy.
Phot. Fabien Dufoulon
IVR43_20217000593NUC4A

Dossiers liés

Édifice : parc thermal (IA70001136) Franche-Comté, Haute-Saône, Luxeuil-les-Bains, 3 rue des Thermes,
7 rue Georges Clemenceau

Auteur(s) du dossier : Fabien Dufoulon

Copyright(s) : (c) Région Bourgogne-Franche-Comté, Inventaire du patrimoine

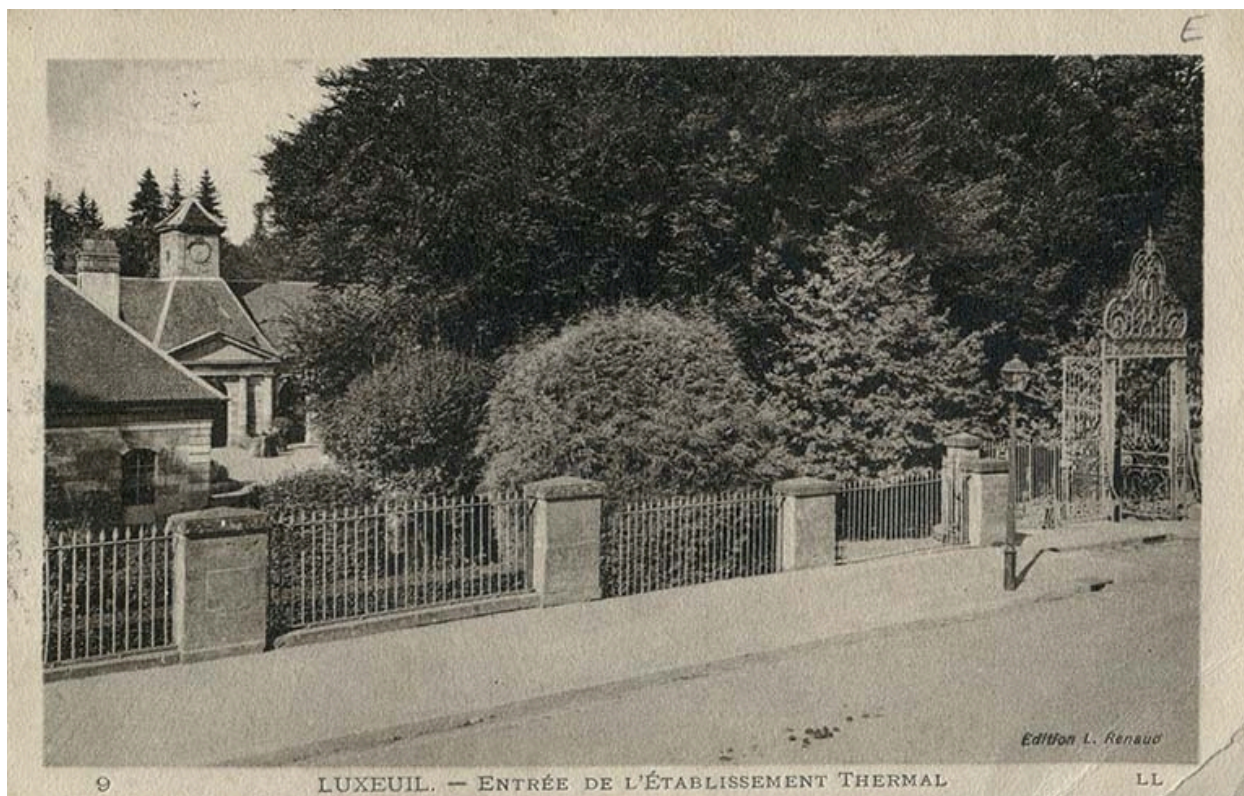

Entrée principale (devant le bâtiment du Grand Bain).

Référence du document reproduit :

- **Luxeuil. Entrée de l'établissement thermal. [Premier quart du 20e siècle].**
Luxeuil. Entrée de l'établissement thermal / [auteur inconnu]. [S.l.] : L.L., [premier quart du 20e siècle]. Carte postale.
Archives départementales de la Haute-Saône, Vesoul : 11 Fi 311/275

IVR43_20217000083NUC4A

Auteur du document reproduit : auteur inconnu

Date de prise de vue : 2021

(c) Région Bourgogne-Franche-Comté, Inventaire du patrimoine ; (c) Archives départementales de la Haute-Saône
reproduction soumise à autorisation du titulaire des droits d'exploitation



Entrée secondaire (devant l'Allée des Platanes).

Référence du document reproduit :

- **Luxeuil-les-Bains. Entrée de l'Allée des Platanes. [Premier quart du 20e siècle].**
Luxeuil-les-Bains. Entrée de l'Allée des Platanes / [auteur inconnu]. Luxeuil-les-Bains : Librairie Pinot, [premier quart du 20e siècle]. Carte postale.
Archives départementales de la Haute-Saône, Vesoul : 11 Fi 311/259

IVR43_20217000086NUC4A

Auteur du document reproduit : auteur inconnu

(c) Région Bourgogne-Franche-Comté, Inventaire du patrimoine ; (c) Archives départementales de la Haute-Saône ; (c) Librairie Pinot

reproduction soumise à autorisation du titulaire des droits d'exploitation



Vue de la grille avant sa dépose.

Référence du document reproduit :

- **[Vue de la grille de l'établissement thermal]. [Vers 1950].**
[Vue de la grille de l'établissement thermal] / H. Décez. [Vers 1950]. Photographie.
Médiathèque du patrimoine et de la photographie, Charenton-le-Pont : E 81 70 14-100

IVR43_20217000014NUC2A

Auteur du document reproduit : H. Décez

Date de prise de vue : 2021

(c) Région Bourgogne-Franche-Comté, Inventaire du patrimoine
reproduction soumise à autorisation du titulaire des droits d'exploitation



Vue de la grille remontée dans la cour du Musée Lorrain, rue Jacquot, à Nancy.

IVR43_20217000593NUC4A

Auteur de l'illustration : Fabien Dufoulon

Date de prise de vue : 2021

(c) Région Bourgogne-Franche-Comté, Inventaire du patrimoine
reproduction soumise à autorisation du titulaire des droits d'exploitation