

Bourgogne, Nièvre
Pougues-les-Eaux
19 avenue de Paris

maison 19 avenue de Paris dite Villa des Roses

Références du dossier

Numéro de dossier : IA58001261

Date de l'enquête initiale : 2019

Date(s) de rédaction : 2019

Cadre de l'étude : enquête thématique régionale thermalisme en Bourgogne-Franche-Comté (1e)

Degré d'étude : étudié

Désignation

Dénomination : maison

Précision sur la dénomination : maison de villégiature

Compléments de localisation

Milieu d'implantation : en ville

Références cadastrales : 2020, ZD, 153 ; 1812, A, 96

Historique

Madame Frébault, après avoir finalement réussi à acquérir la parcelle A 96 qui constituait une enclave au sein de son domaine, relance le projet de construction d'une grande demeure. En 1874, la vente du [château de Pougues](#) à la commune lui a rapporté 48.000 francs et des terrains. Elle fait appel à l'architecte Édouard Ménéuel. Ce dernier semble s'être particulièrement illustré dans l'architecture de la villégiature. La Villa des Roses date de 1886. Elle est à peu près contemporaine de son œuvre la plus connue, la demeure d'Edmond Mocqueris ("Villa La Solitude") de Saint-Georges-de-Didonne, près de Royan (Gironde). La destruction de cette dernière fait de la Villa des Roses de Pougues-les-Eaux l'unique témoignage actuellement conservé et documenté de l'architecte. Dans les "listes des étrangers" publiées dans la presse locale, la demeure apparaît comme l'un des lieux de villégiature les plus prestigieux à partir de 1889. Sept planches sont consacrées à la demeure dans *L'architecture pour tous* en 1890. Charles Rodier de Montlouis, fils de Madame Frébault, devient propriétaire de la villa à la fin des années 1880. Il y fait construire une remise et surtout le [Chalet Montlouis](#) sur la parcelle voisine. La maison reste dans la même famille jusqu'à la seconde moitié du 20e siècle.

Période(s) principale(s) : 4e quart 19e siècle ()

Dates : 1886 (daté par source)

Auteur(s) de l'oeuvre : Adolphe Bouveault (architecte, attribution par source), Édouard Ménéuel (architecte, attribution par source)

Description

Le plan de la demeure s'inscrit dans un rectangle. Les parties latérales s'élèvent sur un rez-de-chaussée et un étage carré. La partie centrale, qui forme un T en plan, comprend également un étage en surcroît. Les chaînes d'angle et les encadrements de baie sont en brique et pierre. La partie supérieure de l'avant-corps central est ornée de carreaux de céramique formant une frise de rinceaux.

Éléments descriptifs

Matériau(x) du gros-oeuvre, mise en oeuvre et revêtement : calcaire, moellon, enduit

Matériau(x) de couverture : ardoise

Plan : plan symétrique

Étage(s) ou vaisseau(x) : rez-de-chaussée, 1 étage carré, étage en surcroît
Élévations extérieures : élévation à travées
Type(s) de couverture : toit à longs pans, pignon couvert ; toit à longs pans, croupe
Escaliers : escalier dans-oeuvre

Décor

Techniques : céramique
Représentations : rinceau

Statut, intérêt et protection

Statut de la propriété : propriété privée

Présentation

Dès le milieu du 19^e siècle, Henriette Rodier de Montlouis, épouse d'Alexis Frébault, possède un terrain en lanière donnant sur la route impériale de Paris à Antibes (au sud-ouest) et atteignant la **Villa de Crozant** (au nord-est). Il est idéalement situé, près du carrefour de l'avenue de Paris et de l'avenue de Conti, sur lequel donne le **Grand Hôtel de l'établissement thermal**, mais son plan rend difficile tout aménagement d'importance. Un premier relevé (1858) est envoyé à l'architecte Adolphe Bouveault. C'est peut-être sur les préconisations de ce dernier que Madame Frébault acquiert d'autres parcelles, du côté de l'avenue de Conti, sans pour autant parvenir à réduire les enclaves ce qui aurait permis de disposer d'un grand terrain unifié.

Ces contraintes sont celles que doit prendre en compte l'architecte lorsqu'il élabore ses premiers projets pour une grande villa en 1862. Plusieurs dessins sont conservés ; un seul est daté. Ils peuvent être classés en deux groupes. Plusieurs dessins (groupe A) correspondent à une demeure en bordure de l'avenue de Conti, sur un terrain étriqué. Les dépendances et le passage cochier sont rejetés sur la gauche. L'architecte propose ensuite une solution beaucoup plus ambitieuse, qui exploite la quasi totalité des terrains à sa disposition, dans trois autres dessins (groupe B). Il repousse la villa plus loin au cœur de l'îlot, ce qui lui permet de donner une plus grande ampleur à la façade. L'accès principal se fait par l'avenue de Conti, entre deux pavillons : l'assiette de la villa des premiers projets devient une avant-cour, et les dépendances sont rejetées derrière une parcelle réservée. La question de l'achat de cette parcelle, pourtant propriété de Lutton, parent de la famille et associé à elle dans la gestion de l'établissement thermal, n'est peut-être alors pas complètement réglée. Des parterres et des bosquets sont prévus au nord et à l'ouest de la villa.

Aucun de ces projets n'aboutit. En 1864, Adolphe Bouveault propose à Madame Frébault un projet d'agrandissement du **château de Pougues** dont elle est propriétaire. Le projet d'une grande villa dans le quartier thermal est sans doute abandonné à cette date. De fait, c'est une maison beaucoup plus modeste (7 ouvertures) que font construire Henriette Rodier de Montlouis et Alexis Frébault, le long de l'avenue de Paris, en 1870. Elle est démolie dès la fin des années 1880. Plusieurs dessins d'Adolphe Bouveault, non datés, pourraient être en lien avec cette maison.

Références documentaires

Documents d'archive

- **Archives départementales de la Nièvre. Cadastre de la commune de Pougues-les-Eaux. [1812-1953].**
Archives départementales de la Nièvre. Cadastre de la commune de Pougues-les-Eaux. [1812-1953].
 - Atlas parcellaire (1812) : 3 PP 214
 - État de sections (1812) : 3 P 214/1
 - Matrices cadastrales des propriétés bâties et non bâties : 3 P 214/2 (folio 1 à 352 et folio 1 à 175)
 - Matrices cadastrales des propriétés bâties et non bâties : 3 P 214/3 (folio 1 à 220), 3 P 214/4 (folio 221 à 354)
3 P 214/5 (folio 355 à 750), 3 P 214/6 (folio 751 à 1482)
 - Matrice cadastrale des propriétés bâties (1883-1891) : 3 P 214/7
 - Matrice cadastrale dite "matrice noire" des propriétés bâties : 3 P 214/8Section A, parcelle 96.
Archives départementales de la Nièvre, Nevers : 3 P 214
- **Archives départementales de la Nièvre. 54 J 301. Fonds Bouveault-Palet. Propriété Frébault à Pougues-les-Eaux. Château de Pougues-les-Eaux.**
Archives départementales de la Nièvre. 54 J 301. Fonds Bouveault-Palet. Propriété Frébault à Pougues-les-Eaux. Château de Pougues-les-Eaux.
Archives départementales de la Nièvre, Nevers : 54 J 301

Documents figurés

- **Plan cadastral parcellaire de la commune de Pougues-les-Eaux. 1812.**
Plan cadastral parcellaire de la commune de Pougues-les-Eaux / Perrot. 1812. Dessin. Échelle 1/10 000 (tableau d'assemblage) et 1/2 500 (feuilles).
Archives départementales de la Nièvre, Nevers : 3 PP 214
- **Propriété sise à Pougues-les-Eaux (Nièvre) et appartenant à Madame A. Frébault. Plan général. 18 mars 1862.**
Propriété sise à Pougues-les-Eaux (Nièvre) et appartenant à Madame A. Frébault. Plan général / Adolphe Bouveault. 18 mars 1862. Dessin à l'encre, à la pierre noire et à l'aquarelle. 34,5 x 36 cm. Échelle 1/100.
Archives départementales de la Nièvre, Nevers : 54 J 301
- **Propriété de Madame A. Frébeault [sic] à Pougues-les-Eaux. Plan du rez-de-chaussée. [1862].**
Propriété de Madame A. Frébeault [sic] à Pougues-les-Eaux. Plan du rez-de-chaussée / [Adolphe Bouveault]. [1862]. Dessin à l'encre, à la pierre noire et à l'aquarelle. 50,5 x 64 cm. Échelle 1/50.
Archives départementales de la Nièvre, Nevers : 54 J 301
- **Maison principale avec pavillon à louer. Élévation. [1862].**
Maison principale avec pavillon à louer. Élévation / [Adolphe Bouveault]. [1862]. Dessin à la pierre noire, à l'encre et à l'aquarelle. 69,5 x 51,5 cm.
Archives départementales de la Nièvre, Nevers : 54 J 301
- **Propriété Frébault à Pougues-les-Eaux (Nièvre). Projet de maison d'habitation et de chalet. Plan du rez-de-chaussée et du jardin. [Vers 1862].**
Propriété Frébault à Pougues-les-Eaux (Nièvre). Projet de maison d'habitation et de chalet. Plan du rez-de-chaussée et du jardin / [Adolphe Bouveault]. [Vers 1862]. Dessin à la pierre noire, à l'encre et à l'aquarelle. 106 x 73 cm. Échelle 1/100.
Archives départementales de la Nièvre, Nevers : 54 J 301
- **[Projet pour la propriété Frébault à Pougues-les-Eaux. Plan du rez-de-chaussée]. [Vers 1862].**
[Projet pour la propriété Frébault à Pougues-les-Eaux. Plan du rez-de-chaussée] / [Adolphe Bouveault]. [Vers 1862]. Dessin. 36 x 44 cm.
Archives départementales de la Nièvre, Nevers : 54 J 301
- **[Projet pour la propriété Frébault à Pougues-les-Eaux. Plan du rez-de-chaussée]. [Vers 1862].**
[Projet pour la propriété Frébault à Pougues-les-Eaux. Plan du rez-de-chaussée] / [Adolphe Bouveault]. [Vers 1862]. Dessin à la pierre noire, à l'encre et à l'aquarelle. 49 x 43 cm.
Archives départementales de la Nièvre, Nevers : 54 J 301
- **[Projet pour la propriété Frébault à Pougues-les-Eaux. Plan du rez-de-chaussée]. [Vers 1862].**
[Projet pour la propriété Frébault à Pougues-les-Eaux. Plan du rez-de-chaussée] / [Adolphe Bouveault]. [Vers 1862]. Dessin à la pierre noire, à l'encre et à l'aquarelle. 54 x 30 cm.
Archives départementales de la Nièvre, Nevers : 54 J 301
- **[Projet pour la propriété Frébault à Pougues-les-Eaux. Façade]. [Vers 1862].**
[Projet pour la propriété Frébault à Pougues-les-Eaux. Façade] / [Adolphe Bouveault]. [Vers 1862]. Dessin à la pierre noire, à l'encre et à l'aquarelle sur papier. 44,5 x 37 cm.
Archives départementales de la Nièvre, Nevers : 54 J 301
- **[Projet pour la propriété Frébault à Pougues-les-Eaux. Façade]. [Vers 1862].**
[Projet pour la propriété Frébault à Pougues-les-Eaux. Façade] / [Adolphe Bouveault]. [Vers 1862]. Dessin à la pierre noire, à l'encre et à l'aquarelle. 37,5 x 47 cm.
Archives départementales de la Nièvre, Nevers : 54 J 301

- **Propriété Frébault à Pougues-les-Eaux. [Façade]. [Vers 1862].**
Propriété Frébault à Pougues-les-Eaux. [Façade]. / [Adolphe Bouveault]. [Vers 1862]. Dessin à la pierre noire, à l'encre et à l'aquarelle. 40 x 35,5 cm.
Archives départementales de la Nièvre, Nevers : 54 J 301
- **[Propriété Frébault à Pougues-les-Eaux. Façade]. [Vers 1862].**
[Propriété Frébault à Pougues-les-Eaux. Façade]. / [Adolphe Bouveault]. [Vers 1862]. Dessin à la pierre noire et à l'encre. 40 x 35,5 cm.
Archives départementales de la Nièvre, Nevers : 54 J 301
- **Maison d'habitation de Madame Frébault de Montlouis à Pougues-les-Eaux (Nièvre). Plan du rez-de-chaussée. Plan du premier étage. [1890].**
Maison d'habitation de Madame Frébault de Montlouis à Pougues-les-Eaux (Nièvre). Plan du rez-de-chaussée. Plan du premier étage / Édouard Menuel. Gravure. Échelle 1/100. In : *L'Architecture pour tous*, 14e année, 168e livraison, pl. 1338. Dourdan : E. Thézard, [1890].
Bibliothèque nationale, Paris
- **Maison d'habitation de Madame Frébault de Montlouis à Pougues-les-Eaux (Nièvre). Façade postérieure. [1890].**
Maison d'habitation de Madame Frébault de Montlouis à Pougues-les-Eaux (Nièvre). Façade postérieure / Édouard Menuel. Gravure. Échelle 1/100. In : *L'Architecture pour tous*, 14e année, 168e livraison, pl. 1344. Dourdan : E. Thézard, [1890].
Bibliothèque nationale, Paris
- **Maison d'habitation de Madame Frébault de Montlouis à Pougues-les-Eaux (Nièvre). Façade principale. [1890].**
Maison d'habitation de Madame Frébault de Montlouis à Pougues-les-Eaux (Nièvre). Façade principale / Édouard Menuel. Gravure. Échelle 1/100. In : *L'Architecture pour tous*, 14e année, 168e livraison, pl. 1337. Dourdan : E. Thézard, [1890].
Bibliothèque nationale, Paris
- **Maison d'habitation de Madame Frébault de Montlouis à Pougues-les-Eaux (Nièvre). Façade latérale. [1890].**
Maison d'habitation de Madame Frébault de Montlouis à Pougues-les-Eaux (Nièvre). Façade latérale / Édouard Menuel. Gravure. Échelle 1/100. In : *L'Architecture pour tous*, 14e année, 168e livraison, pl. 1339. Dourdan : E. Thézard, [1890].
Bibliothèque nationale, Paris
- **Maison d'habitation de Madame Frébault de Montlouis à Pougues-les-Eaux (Nièvre). Coupe longitudinale. [1890].**
Maison d'habitation de Madame Frébault de Montlouis à Pougues-les-Eaux (Nièvre). Coupe longitudinale / Édouard Menuel. Gravure. Échelle 1/100. In : *L'Architecture pour tous*, 14e année, 168e livraison, pl. 1342. Dourdan : E. Thézard, [1890].
Bibliothèque nationale, Paris
- **Maison d'habitation de Madame Frébault de Montlouis à Pougues-les-Eaux (Nièvre). [Détail du perron]. Élévation de face, plan [et] coupe. [1890].**
Maison d'habitation de Madame Frébault de Montlouis à Pougues-les-Eaux (Nièvre). [Détail du perron]. Élévation de face, plan [et] coupe / Édouard Menuel. Gravure. Échelle 1/20. In : *L'Architecture pour tous*, 14e année, 168e livraison, pl. 1340-1341. Dourdan : E. Thézard, [1890].
Bibliothèque nationale, Paris
- **Maison d'habitation de Madame Frébault de Montlouis à Pougues-les-Eaux (Nièvre). Détail de la lucarne. Élévation de face, plan [et] coupe dans l'axe. [1890].**

Maison d'habitation de Madame Frébault de Montlouis à Pougues-les-Eaux (Nièvre). Détail de la lucarne.
Élévation de face, plan [et] coupe dans l'axe / Édouard Manuel. Gravure. Échelle 1/20. In : *L'Architecture pour tous*, 14e année, 168e livraison, pl. 1343. Dourdan : E. Thézard, [1890].
Bibliothèque nationale, Paris

- **Pougues-les-Eaux (Nièvre). Villa des Roses. [Premier quart du 20e siècle].**
Pougues-les-Eaux (Nièvre). Villa des Roses / [auteur inconnu]. [Pougues-les-Eaux] : F.H., [premier quart du 20e siècle]. Carte postale.
Collection particulière
- **Pougues-les-Eaux. Villa des Roses. [Premier quart du 20e siècle].**
Pougues-les-Eaux. Villa des Roses / [auteur inconnu]. [S.l.] : Collection J. L., [premier quart du 20e siècle].
Carte postale.
Collection particulière

Illustrations

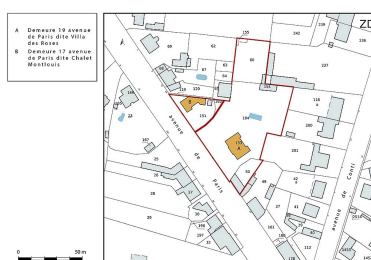

Plan-masse et de situation,
extrait du plan cadastral (2021).
Dess. Pierre-Marie Barbe-Richaud
IVR26_20215800045NUDA



Parcelle A96 du plan du cadastre
ancien dit napoléonien (1812).
Phot. Pierre-Marie Barbe-
Richaud, Autr. Perrot
IVR26_20205800391NUC4A

A cadastral matrix table listing properties owned by Henriette Frébault, née Rodiez de Montlouis, from 1883 to 1891. The table has columns for 'PROPRIÉTÉ', 'REVENUS', 'COTE', 'NATURE', 'SITUATION', and 'REMARQUES'. The entries are handwritten and include details such as 'M. Frébault', 'M. Rodiez', and 'M. Frébault'.

Liste des propriétés d'Henriette
Frébault, née Rodiez de Montlouis,
dans la matrice cadastrale des
propriétés bâties (1883-1891).
Phot. Pierre-Marie Barbe-
Richaud, Autr. auteur inconnu
IVR26_20205800390NUC4A

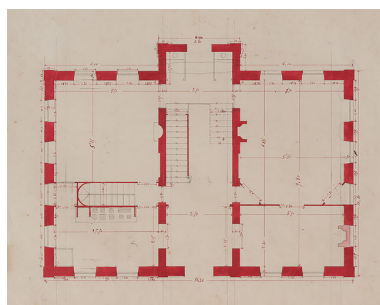
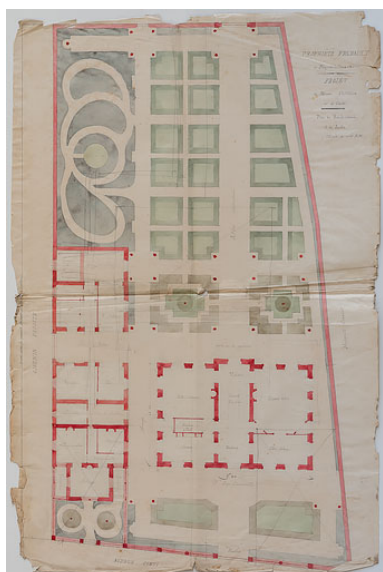

Projet du groupe A, plan du rez-
de-chaussée (vers 1858-1862).
Phot. Pierre-Marie Barbe-
Richaud, Autr. Adolphe Bouveault
IVR26_20205800154NUC2A

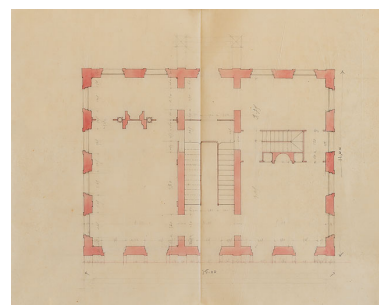

Projet du groupe A, plan du
premier étage (vers 1858-1862).
Phot. Pierre-Marie Barbe-
Richaud, Autr. Adolphe Bouveault
IVR26_20205800155NUC2A

Projet du groupe A, plan
général de la demeure et
du jardin (vers 1858-1862).

Phot. Pierre-Marie Barbe-
Richaud, Autr. Adolphe Bouveault
IVR26_20205800157NUC4A

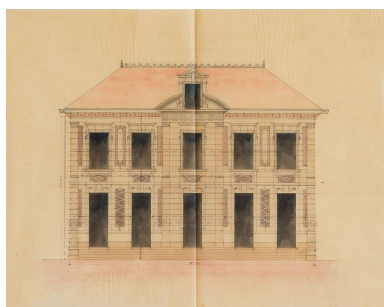

Projet du groupe A,
façade (vers 1858-1862).

Phot. Pierre-Marie Barbe-
Richaud, Autr. Adolphe Bouveault
IVR26_20205800149NUC2A

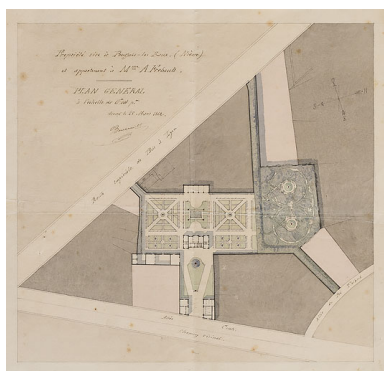

Projet du groupe B, plan général
de la demeure et du jardin,
entre l'allée Conti et la route
impériale de Paris à Lyon (1862).

Phot. Pierre-Marie Barbe-
Richaud, Autr. Adolphe Bouveault
IVR26_20205800158NUC2A

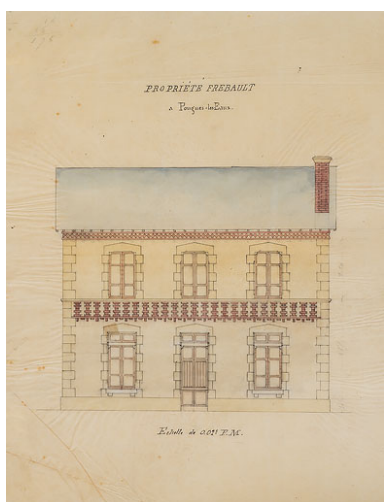

Projet peut-être en lien avec
la maison construite en 1870.

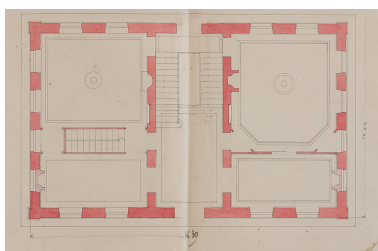

Projet du groupe A, plan du rez-
de-chaussée (vers 1858-1862).

Phot. Pierre-Marie Barbe-
Richaud, Autr. Adolphe Bouveault
IVR26_20205800153NUC2A

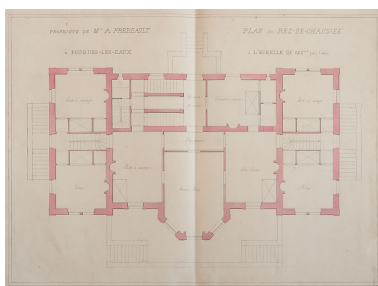

Projet du groupe B, plan du
rez-de-chaussée (vers 1862).

Phot. Pierre-Marie Barbe-
Richaud, Autr. Adolphe Bouveault
IVR26_20205800156NUC2A



Projet peut-être en lien avec
la maison construite en 1870.

Phot. Pierre-Marie Barbe-
Richaud, Autr. Adolphe Bouveault
IVR26_20205800152NUC2A

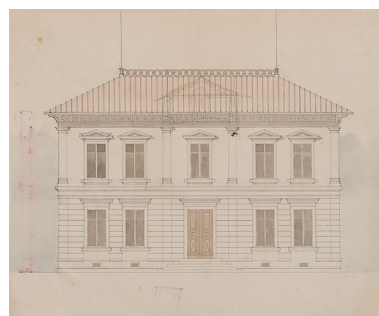

Projet du groupe A,
façade (vers 1858-1862).

Phot. Pierre-Marie Barbe-
Richaud, Autr. Adolphe Bouveault
IVR26_20205800148NUC2A



Projet du groupe B,
façade (vers 1862).

Phot. Pierre-Marie Barbe-
Richaud, Autr. Adolphe Bouveault
IVR26_20205800150NUC2A

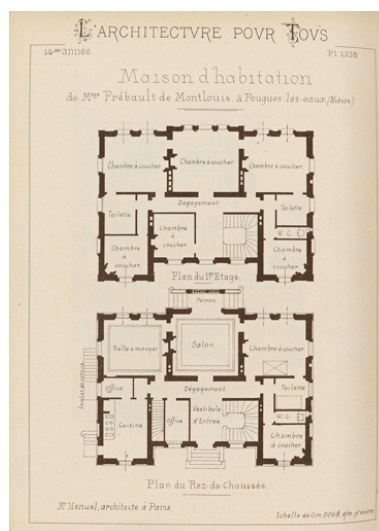

Plan du rez-de-chaussée
et du premier étage.

Phot. Pierre-Marie Barbe-
Richaud, Autr. Adolphe Bouveault
IVR26_20205800151NUC2A

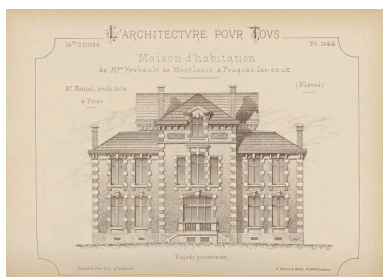

Façade sud-ouest.
Autr. Édouard Ménéuel
IVR26_20235800007NUC2A

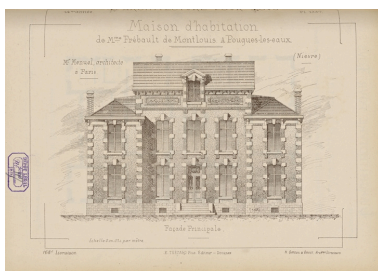

Façade nord-est.
Autr. Édouard Ménéuel
IVR26_20235800001NUC2A



Façade nord-ouest.
Autr. Édouard Ménéuel
IVR26_20235800003NUC2A

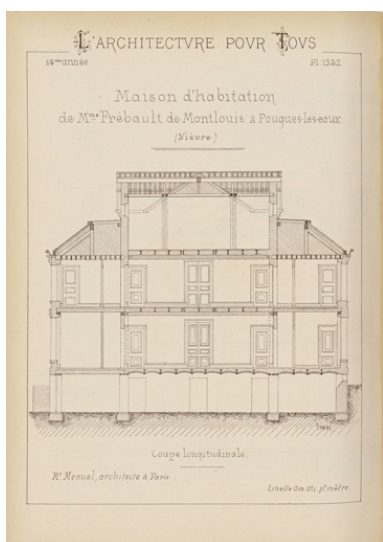

Coupe.
Autr. Édouard Ménéuel
IVR26_20235800005NUC2A

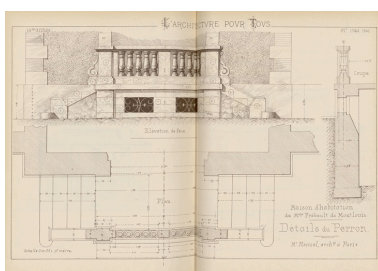

Perron.
Autr. Édouard Ménéuel
IVR26_20235800004NUC4A

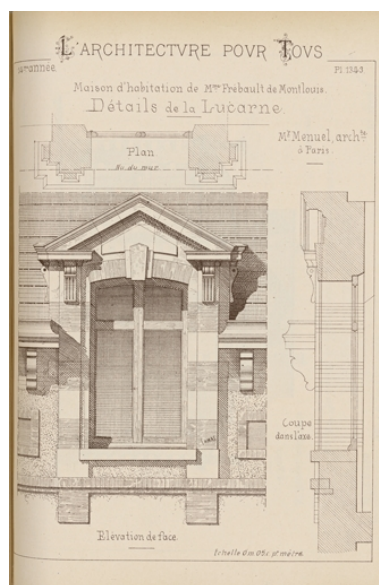

Lucarne.
Autr. Édouard Ménéuel
IVR26_20235800006NUC2A



Façade sud-ouest.
Autr. auteur inconnu
IVR26_20205800363NUC4A



Façade nord-est.
Phot. auteur inconnu
IVR26_20195800740NUC4A



Vue de trois-quarts, depuis l'avenue.
Phot. Pierre-Marie Barbe-Richaud
IVR26_20205800440NUC4A



Vue de face, depuis l'avenue.
Phot. Pierre-Marie Barbe-Richaud
IVR26_20205800441NUC4A



Vue de trois-quarts, depuis l'avenue.
Phot. Pierre-Marie Barbe-Richaud
IVR26_20205800442NUC4A



Avant-corps central de
la façade principale.
Phot. Pierre-Marie Barbe-Richaud
IVR26_20205800443NUC4A



Avant-corps central de la
façade principale, détail.
Phot. Pierre-Marie Barbe-Richaud
IVR26_20205800444NUC4A



Avant-corps central de la
façade principale, détail.
Phot. Pierre-Marie Barbe-Richaud
IVR26_20205800445NUC4A



Avant-corps central de la
façade principale, détail.
Phot. Pierre-Marie Barbe-Richaud
IVR26_20205800446NUC4A



Avant-corps central de la
façade principale, détail.

Phot. Pierre-Marie Barbe-Richaud
IVR26_20205800447NUC4A

Dossiers liés

Est partie constituante de : quartier thermal (IA58001285) Bourgogne, Nièvre, Pougues-les-Eaux

Dossiers de synthèse :

patrimoine du thermalisme en Bourgogne-Franche-Comté (le) (aire d'étude) (IA00141432)

thermalisme dans la commune de Pougues-les-Eaux (le) (IA58001308) Bourgogne, Nièvre, Pougues-les-Eaux

maisons de villégiature dans les stations thermales de Bourgogne-Franche-Comté (les) (IA00141433)

Oeuvre(s) contenue(s) :

Oeuvre(s) en rapport :

maison 17 avenue de Paris dite Chalet Montlouis (IA58001325) Bourgogne, Nièvre, Pougues-les-Eaux, 17 avenue de Paris

Auteur(s) du dossier : Fabien Dufoulon

Copyright(s) : (c) Région Bourgogne-Franche-Comté, Inventaire du patrimoine

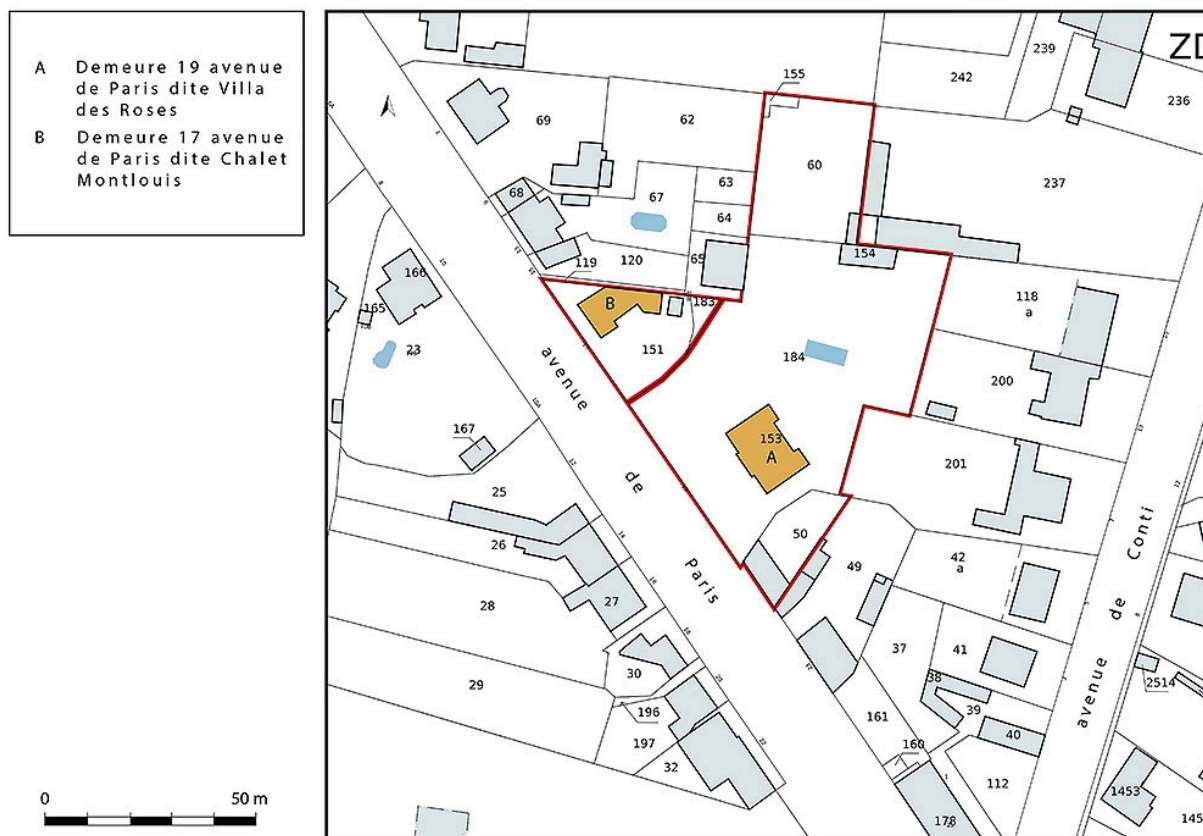

Plan-masse et de situation, extrait du plan cadastral (2021).

IVR26_20215800045NUDA

Auteur de l'illustration : Pierre-Marie Barbe-Richaud

Date de prise de vue : 2021

(c) Région Bourgogne-Franche-Comté, Inventaire du patrimoine
reproduction soumise à autorisation du titulaire des droits d'exploitation



Parcelle A96 du plan du cadastre ancien dit napoléonien (1812).

Référence du document reproduit :

- **Plan cadastral parcellaire de la commune de Pougues-les-Eaux. 1812.**
Plan cadastral parcellaire de la commune de Pougues-les-Eaux / Perrot. 1812. Dessin. Échelle 1/10 000 (tableau d'assemblage) et 1/2 500 (feuilles).
Archives départementales de la Nièvre, Nevers : 3 PP 214

IVR26_20205800391NUC4A

Auteur de l'illustration : Pierre-Marie Barbe-Richaud

Auteur du document reproduit : Perrot

Date de prise de vue : 2020

(c) Région Bourgogne-Franche-Comté, Inventaire du patrimoine
reproduction soumise à autorisation du titulaire des droits d'exploitation

(CIRC. DU 17 SEPTEMBRE 1881, N° 615, MOD. N° 3.)

LIGNES.	INDICATION				CLASSE.	REVENU				CACES DE LA MATRICE d'où sont tirées et où sont portées les propriétés acquises ou vendues		ANNÉE de LA MUTATION.		NOMBRE D'OUVERTURES Imposables. Autres catégories.
	de la SECTION.	du NUMÉRO du plan.	DU LIEU-DIT, du quartier, de la rue, etc.	de LA NATURE de la propriété.		par PROPRIÉTÉ.	TOTAL.			Tiré de	Porté à	Entrée.	Sortie.	
	fr.	c.	fr.	c.		fr.	c.	fr.	c.					
M.	<i>Rodiez de Montlouis Henriette fme Frébault Hubert au Bourg</i>													
M.	<i>Frébault Hubert fme au Bourg de Montlouis</i>													
M.	<i>Rodiez de Montlouis Charles à Nevers (1891)</i>													
M.														
M.														
1	62		Pougues	Maison		46		46		10		1883	1891	7
2	46		"	Maison		280		280		GN		1883	1891	37
3	96		"	Maison		1270		1270		GN		1883	1891	1
4	96		"	Maison		75		75		GN		1883	1891	
5	95		Pougues	Maison		510		510		GN		1883	1891	10
6	A 96		Pougues	Maison et chambre		150		150		GN		1883	1891	3
7								2160						

Liste des propriétés d'Henriette Frébault, née Rodiez de Montlouis, dans la matrice cadastrale des propriétés bâties (1883-1891).

Référence du document reproduit :

- **Archives départementales de la Nièvre. Cadastre de la commune de Pougues-les-Eaux. [1812-1953].**
 Archives départementales de la Nièvre. Cadastre de la commune de Pougues-les-Eaux. [1812-1953].
 - Atlas parcellaire (1812) : 3 PP 214
 - État de sections (1812) : 3 P 214/1
 - Matrices cadastrales des propriétés bâties et non bâties : 3 P 214/2 (folio 1 à 352 et folio 1 à 175)
 - Matrices cadastrales des propriétés bâties et non bâties : 3 P 214/3 (folio 1 à 220), 3 P 214/4 (folio 221 à 354)
 3 P 214/5 (folio 355 à 750), 3 P 214/6 (folio 751 à 1482)
 - Matrice cadastrale des propriétés bâties (1883-1891) : 3 P 214/7
 - Matrice cadastrale dite "matrice noire" des propriétés bâties : 3 P 214/8
 Archives départementales de la Nièvre, Nevers : 3 P 214

IVR26_20205800390NUC4A

Auteur de l'illustration : Pierre-Marie Barbe-Richaud

Auteur du document reproduit : auteur inconnu

Date de prise de vue : 2020

(c) Région Bourgogne-Franche-Comté, Inventaire du patrimoine
 reproduction soumise à autorisation du titulaire des droits d'exploitation

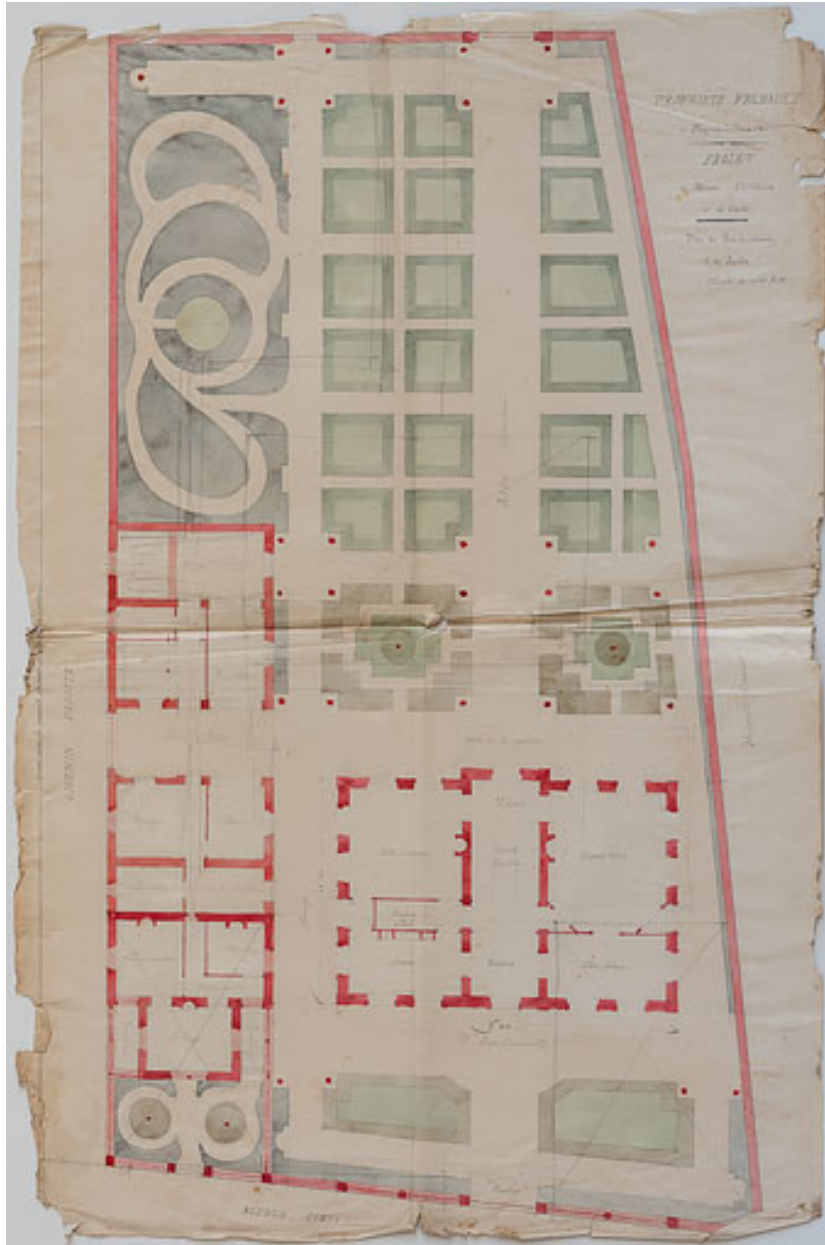

Projet du groupe A, plan général de la demeure et du jardin (vers 1858-1862).

Référence du document reproduit :

- **Propriété Frébault à Pougues-les-Eaux (Nièvre). Projet de maison d'habitation et de chalet. Plan du rez-de-chaussée et du jardin. [Vers 1862].**

Propriété Frébault à Pougues-les-Eaux (Nièvre). Projet de maison d'habitation et de chalet. Plan du rez-de-chaussée et du jardin / [Adolphe Bouveault]. [Vers 1862]. Dessin à la pierre noire, à l'encre et à l'aquarelle. 106 x 73 cm. Échelle 1/100.

Archives départementales de la Nièvre, Nevers : 54 J 301

IVR26_20205800157NUC4A

Auteur de l'illustration : Pierre-Marie Barbe-Richaud

Auteur du document reproduit : Adolphe Bouveault

Date de prise de vue : 2020

(c) Région Bourgogne-Franche-Comté, Inventaire du patrimoine
reproduction soumise à autorisation du titulaire des droits d'exploitation

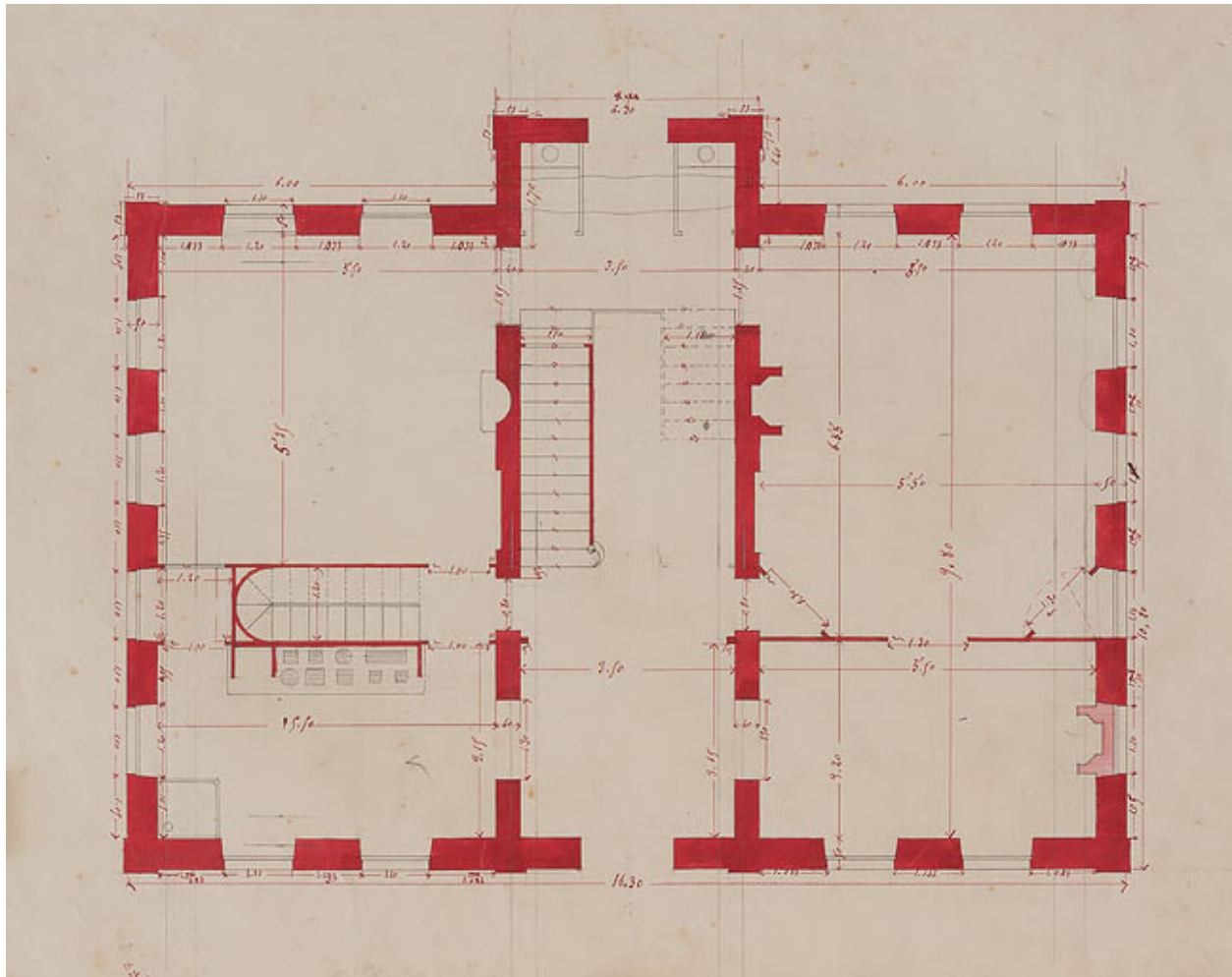

Projet du groupe A, plan du rez-de-chaussée (vers 1858-1862).

Référence du document reproduit :

- **[Projet pour la propriété Frébault à Pougues-les-Eaux. Plan du rez-de-chaussée]. [Vers 1862].**
[Projet pour la propriété Frébault à Pougues-les-Eaux. Plan du rez-de-chaussée] / [Adolphe Bouveault]. [Vers 1862]. Dessin. 36 x 44 cm.
Archives départementales de la Nièvre, Nevers : 54 J 301

IVR26_20205800154NUC2A

Auteur de l'illustration : Pierre-Marie Barbe-Richaud

Auteur du document reproduit : Adolphe Bouveault

Date de prise de vue : 2020

(c) Région Bourgogne-Franche-Comté, Inventaire du patrimoine
reproduction soumise à autorisation du titulaire des droits d'exploitation

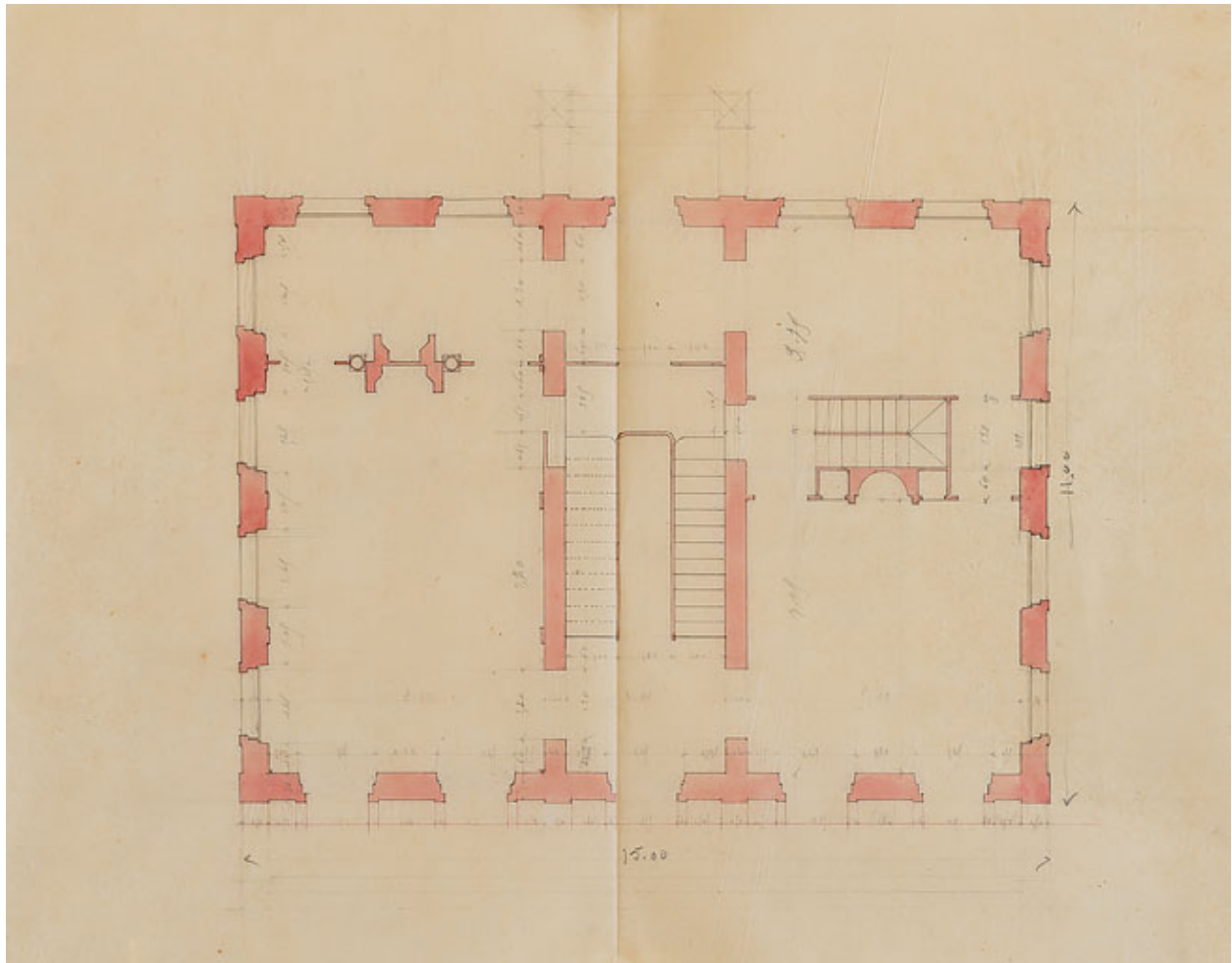

Projet du groupe A, plan du premier étage (vers 1858-1862).

Référence du document reproduit :

- **[Projet pour la propriété Frébault à Pougues-les-Eaux. Plan du rez-de-chaussée]. [Vers 1862].**
[Projet pour la propriété Frébault à Pougues-les-Eaux. Plan du rez-de-chaussée] / [Adolphe Bouveault]. [Vers 1862]. Dessin à la pierre noire, à l'encre et à l'aquarelle. 49 x 43 cm.
Archives départementales de la Nièvre, Nevers : 54 J 301

IVR26_20205800155NUC2A

Auteur de l'illustration : Pierre-Marie Barbe-Richaud

Auteur du document reproduit : Adolphe Bouveault

Date de prise de vue : 2020

(c) Région Bourgogne-Franche-Comté, Inventaire du patrimoine
reproduction soumise à autorisation du titulaire des droits d'exploitation

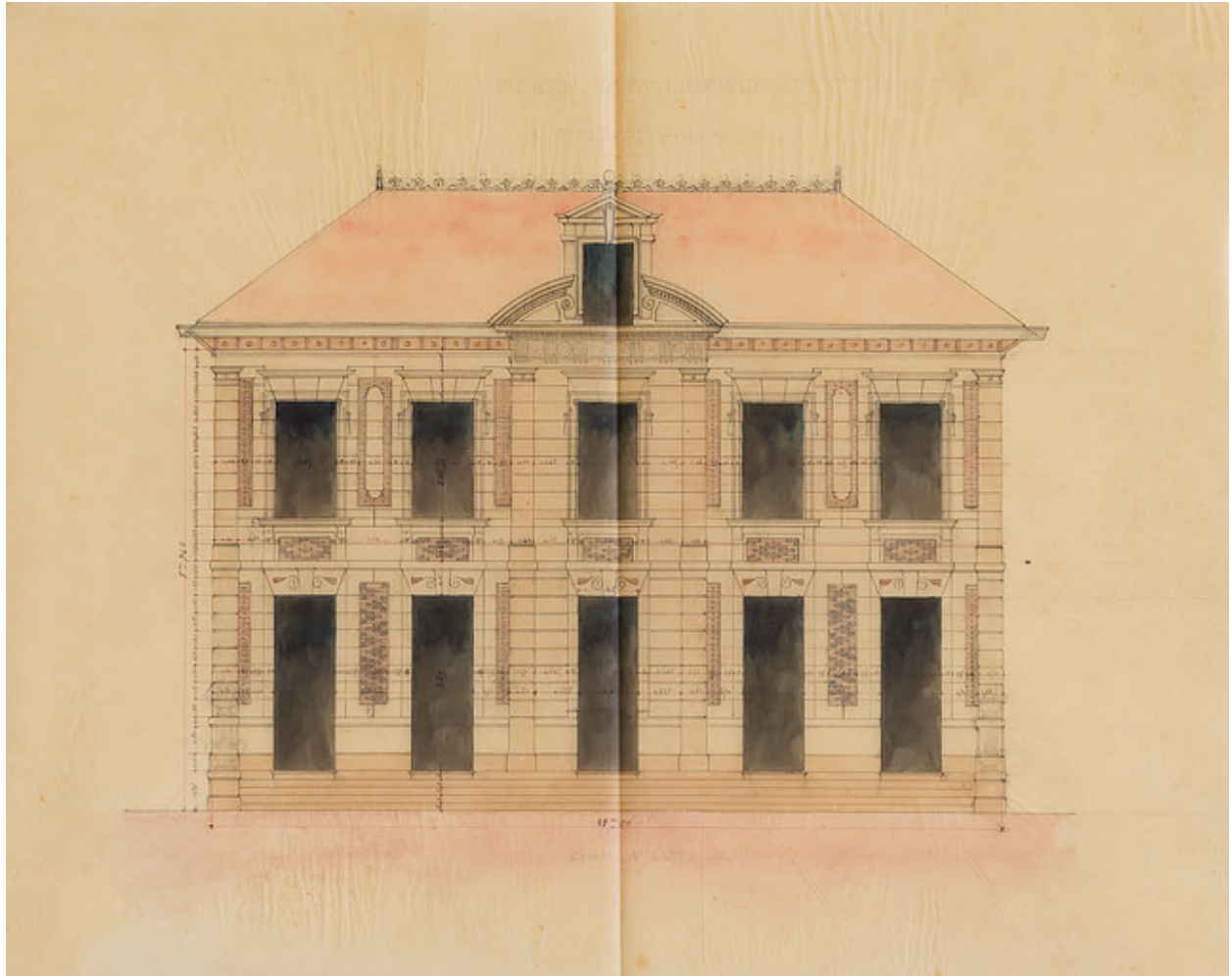

Projet du groupe A, façade (vers 1858-1862).

Référence du document reproduit :

- **[Projet pour la propriété Frébault à Pougues-les-Eaux. Façade]. [Vers 1862].**
[Projet pour la propriété Frébault à Pougues-les-Eaux. Façade] / [Adolphe Bouveault]. [Vers 1862]. Dessin à la pierre noire, à l'encre et à l'aquarelle. 37,5 x 47 cm.
Archives départementales de la Nièvre, Nevers : 54 J 301

IVR26_20205800149NUC2A

Auteur de l'illustration : Pierre-Marie Barbe-Richaud

Auteur du document reproduit : Adolphe Bouveault

Date de prise de vue : 2020

(c) Région Bourgogne-Franche-Comté, Inventaire du patrimoine
reproduction soumise à autorisation du titulaire des droits d'exploitation

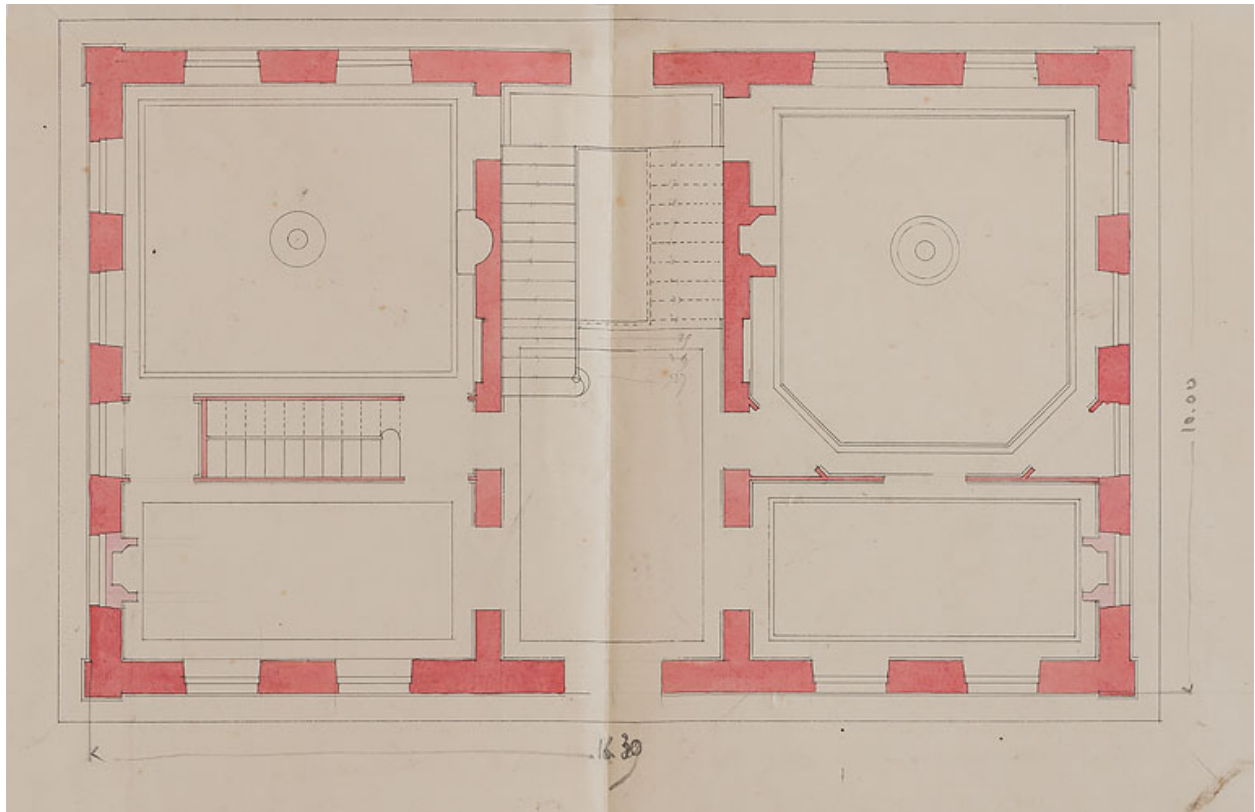

Projet du groupe A, plan du rez-de-chaussée (vers 1858-1862).

Référence du document reproduit :

- **[Projet pour la propriété Frébault à Pougues-les-Eaux. Plan du rez-de-chaussée]. [Vers 1862].**
[Projet pour la propriété Frébault à Pougues-les-Eaux. Plan du rez-de-chaussée] / [Adolphe Bouveault]. [Vers 1862]. Dessin à la pierre noire, à l'encre et à l'aquarelle. 54 x 30 cm.
Archives départementales de la Nièvre, Nevers : 54 J 301

IVR26_20205800153NUC2A

Auteur de l'illustration : Pierre-Marie Barbe-Richaud

Auteur du document reproduit : Adolphe Bouveault

Date de prise de vue : 2020

(c) Région Bourgogne-Franche-Comté, Inventaire du patrimoine
reproduction soumise à autorisation du titulaire des droits d'exploitation

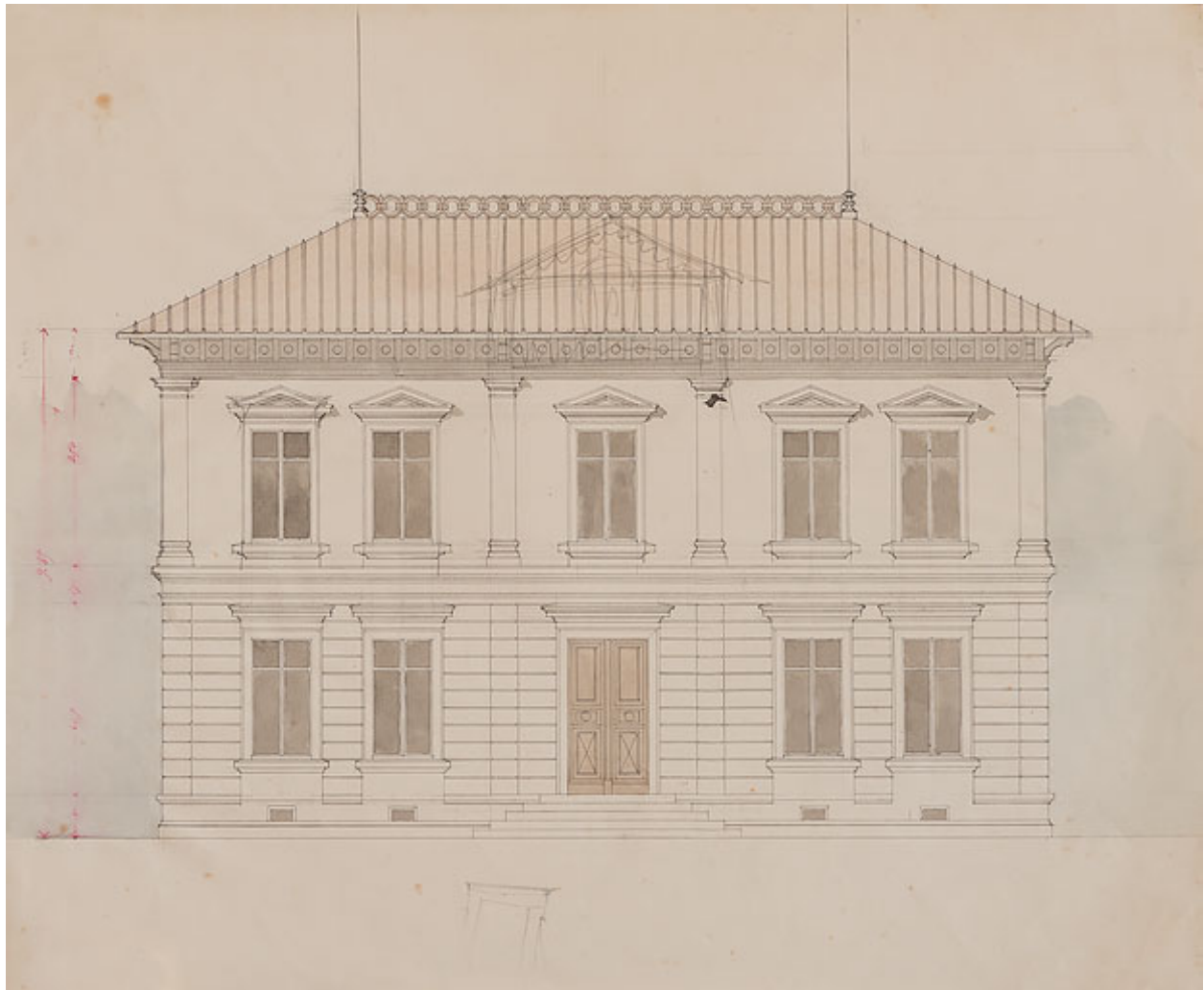

Projet du groupe A, façade (vers 1858-1862).

Référence du document reproduit :

- **[Projet pour la propriété Frébault à Pougues-les-Eaux. Façade]. [Vers 1862].**
[Projet pour la propriété Frébault à Pougues-les-Eaux. Façade] / [Adolphe Bouveault]. [Vers 1862]. Dessin à la pierre noire, à l'encre et à l'aquarelle sur papier. 44,5 x 37 cm.
Archives départementales de la Nièvre, Nevers : 54 J 301

IVR26_20205800148NUC2A

Auteur de l'illustration : Pierre-Marie Barbe-Richaud

Auteur du document reproduit : Adolphe Bouveault

Date de prise de vue : 2020

(c) Région Bourgogne-Franche-Comté, Inventaire du patrimoine
reproduction soumise à autorisation du titulaire des droits d'exploitation

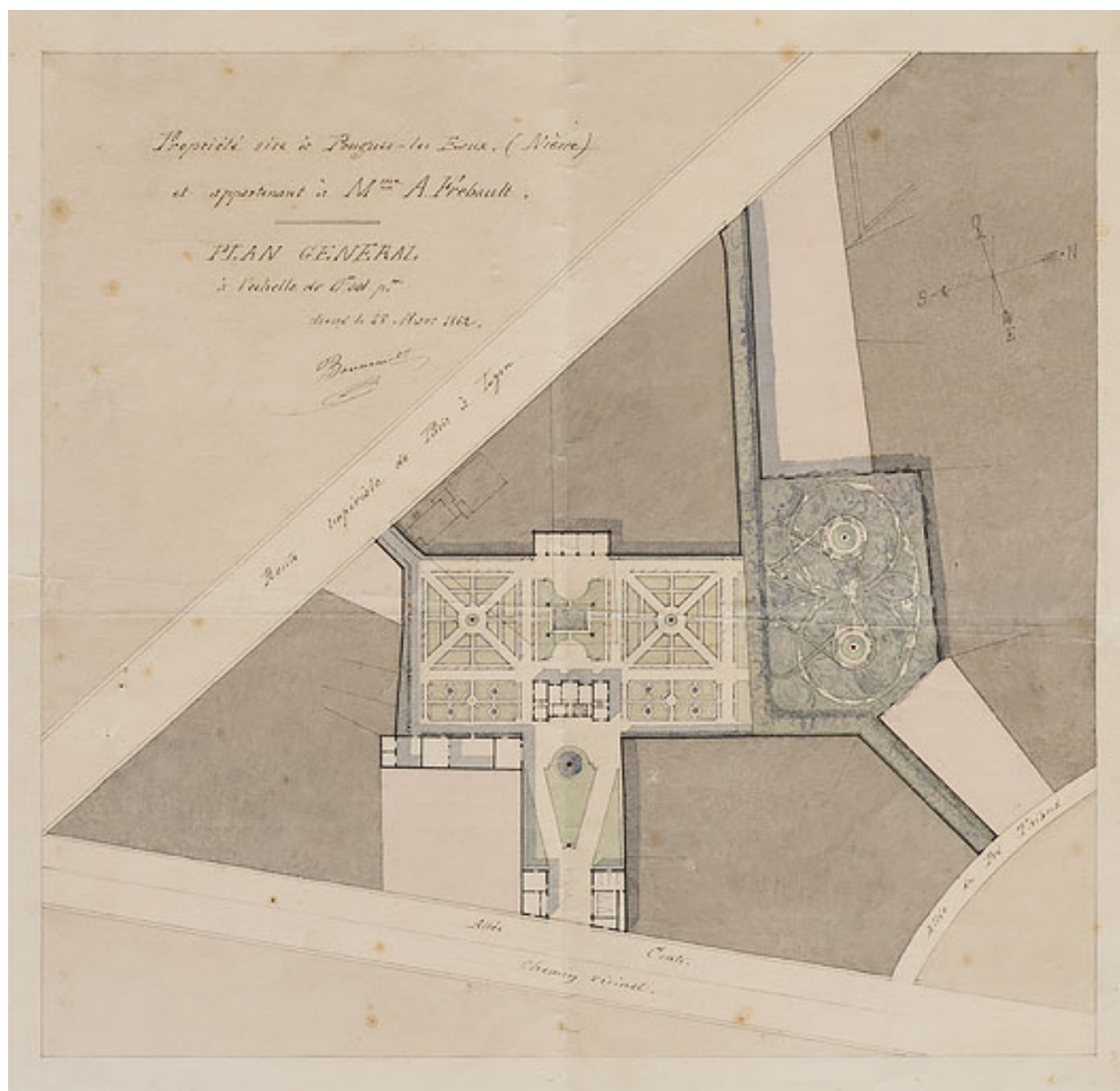

Projet du groupe B, plan général de la demeure et du jardin, entre l'allée Conti et la route impériale de Paris à Lyon (1862).

Référence du document reproduit :

- **Propriété sise à Pougues-les-Eaux (Nièvre) et appartenant à Madame A. Frébault. Plan général. 18 mars 1862.**
Propriété sise à Pougues-les-Eaux (Nièvre) et appartenant à Madame A. Frébault. Plan général / Adolphe Bouveault. 18 mars 1862. Dessin à l'encre, à la pierre noire et à l'aquarelle. 34,5 x 36 cm. Échelle 1/100. Archives départementales de la Nièvre, Nevers : 54 J 301

IVR26_20205800158NUC2A

Auteur de l'illustration : Pierre-Marie Barbe-Richaud

Auteur du document reproduit : Adolphe Bouveault

Date de prise de vue : 2020

(c) Région Bourgogne-Franche-Comté, Inventaire du patrimoine
reproduction soumise à autorisation du titulaire des droits d'exploitation

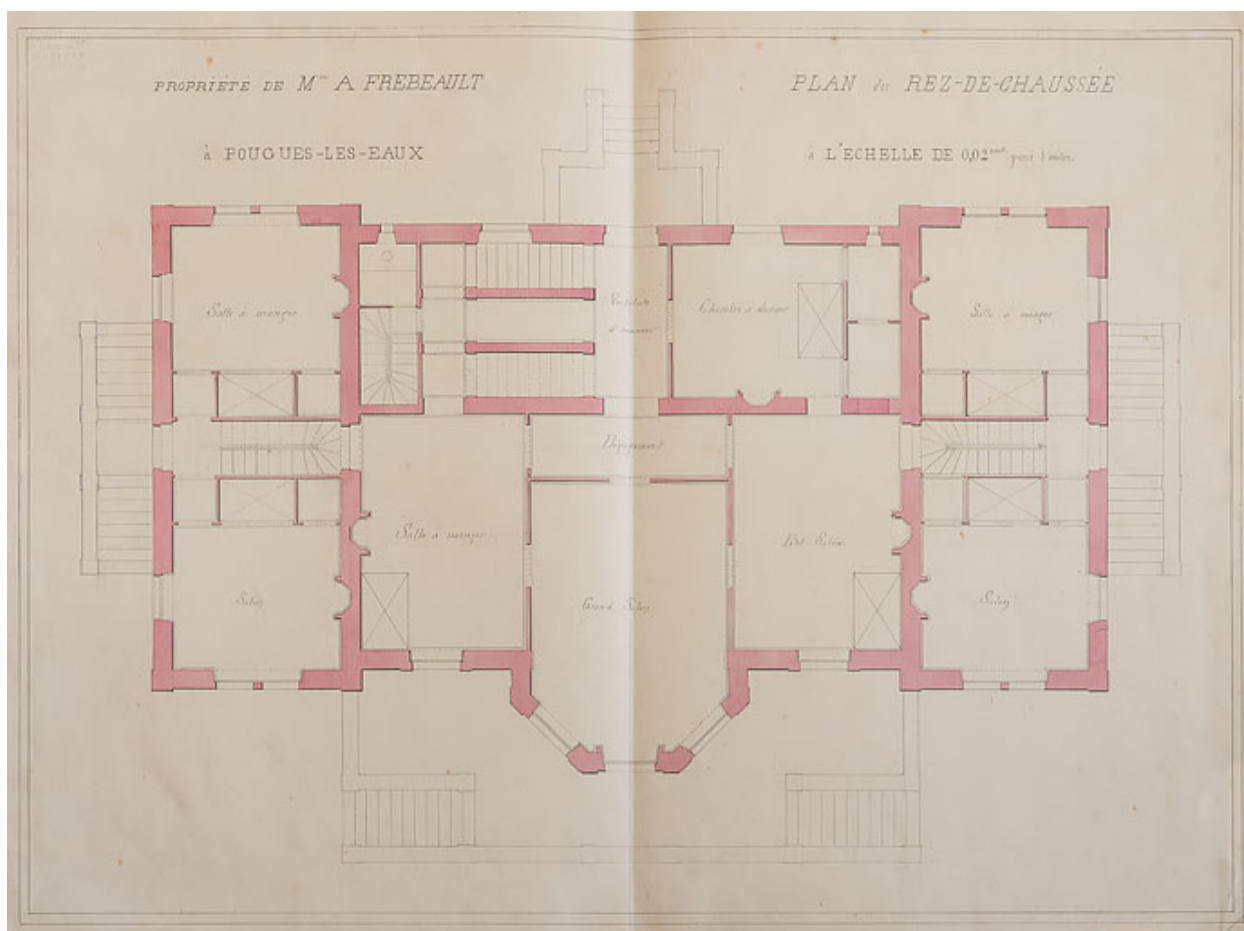

Projet du groupe B, plan du rez-de-chaussée (vers 1862).

Référence du document reproduit :

- **Propriété de Madame A. Frébeault [sic] à Pougues-les-Eaux. Plan du rez-de-chaussée. [1862].**
Propriété de Madame A. Frébeault [sic] à Pougues-les-Eaux. Plan du rez-de-chaussée / [Adolphe Bouveault].
[1862]. Dessin à l'encre, à la pierre noire et à l'aquarelle. 50,5 x 64 cm. Échelle 1/50.
Archives départementales de la Nièvre, Nevers : 54 J 301

IVR26_20205800156NUC2A

Auteur de l'illustration : Pierre-Marie Barbe-Richaud

Auteur du document reproduit : Adolphe Bouveault

Date de prise de vue : 2020

(c) Région Bourgogne-Franche-Comté, Inventaire du patrimoine
reproduction soumise à autorisation du titulaire des droits d'exploitation



Projet du groupe B, façade (vers 1862).

Référence du document reproduit :

- **Maison principale avec pavillon à louer. Élévation. [1862].**
Maison principale avec pavillon à louer. Élévation / [Adolphe Bouveault]. [1862]. Dessin à la pierre noire, à l'encre et à l'aquarelle. 69,5 x 51,5 cm.
Archives départementales de la Nièvre, Nevers : 54 J 301

IVR26_20205800150NUC2A

Auteur de l'illustration : Pierre-Marie Barbe-Richaud

Auteur du document reproduit : Adolphe Bouveault

Date de prise de vue : 2020

(c) Région Bourgogne-Franche-Comté, Inventaire du patrimoine
reproduction soumise à autorisation du titulaire des droits d'exploitation

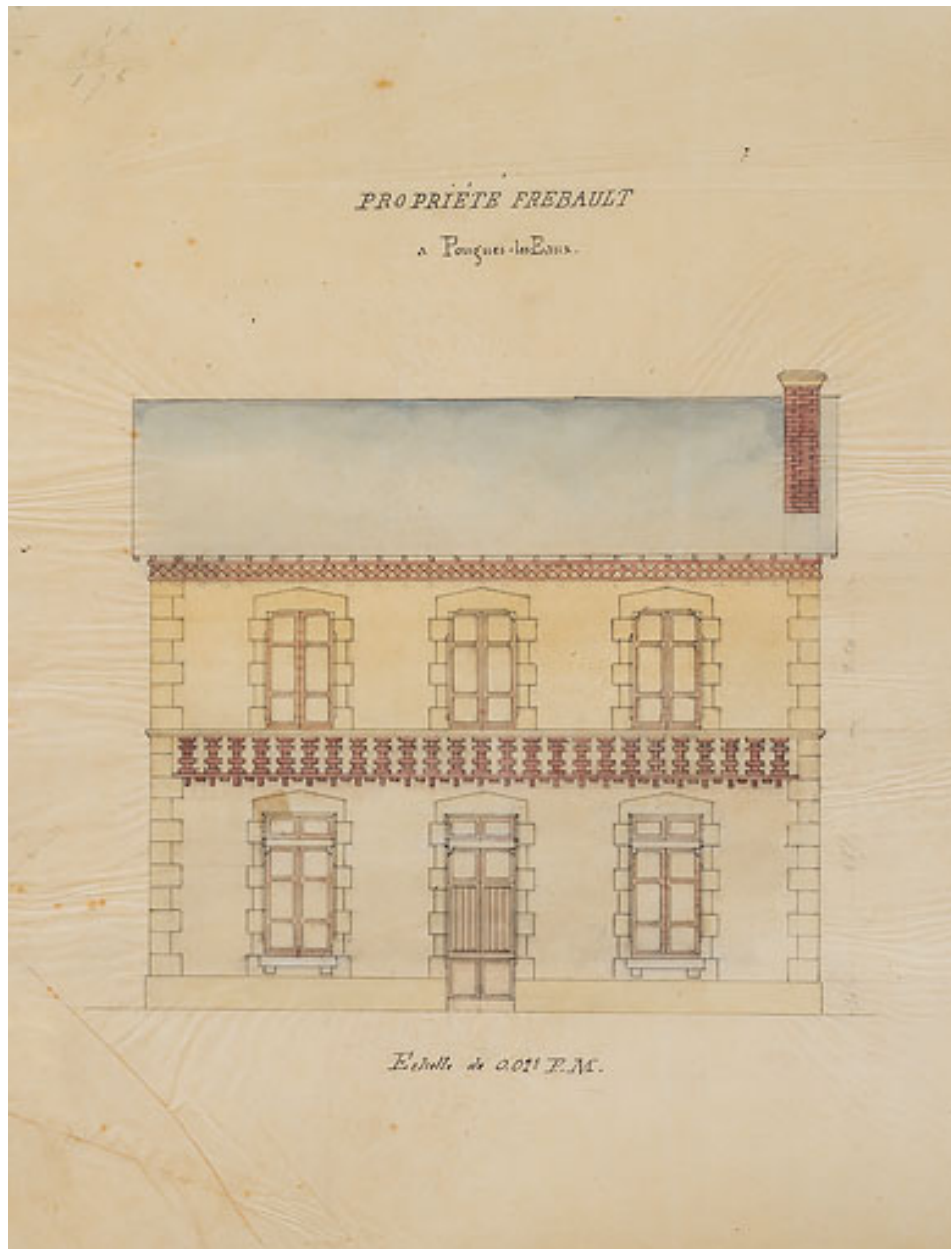

Projet peut-être en lien avec la maison construite en 1870.

Référence du document reproduit :

- **Propriété Frébault à Pougues-les-Eaux. [Façade]. [Vers 1862].**
Propriété Frébault à Pougues-les-Eaux. [Façade]. / [Adolphe Bouveault]. [Vers 1862]. Dessin à la pierre noire, à l'encre et à l'aquarelle. 40 x 35,5 cm.
Archives départementales de la Nièvre, Nevers : 54 J 301

IVR26_20205800151NUC2A

Auteur de l'illustration : Pierre-Marie Barbe-Richaud

Auteur du document reproduit : Adolphe Bouveault

Date de prise de vue : 2020

(c) Région Bourgogne-Franche-Comté, Inventaire du patrimoine
reproduction soumise à autorisation du titulaire des droits d'exploitation

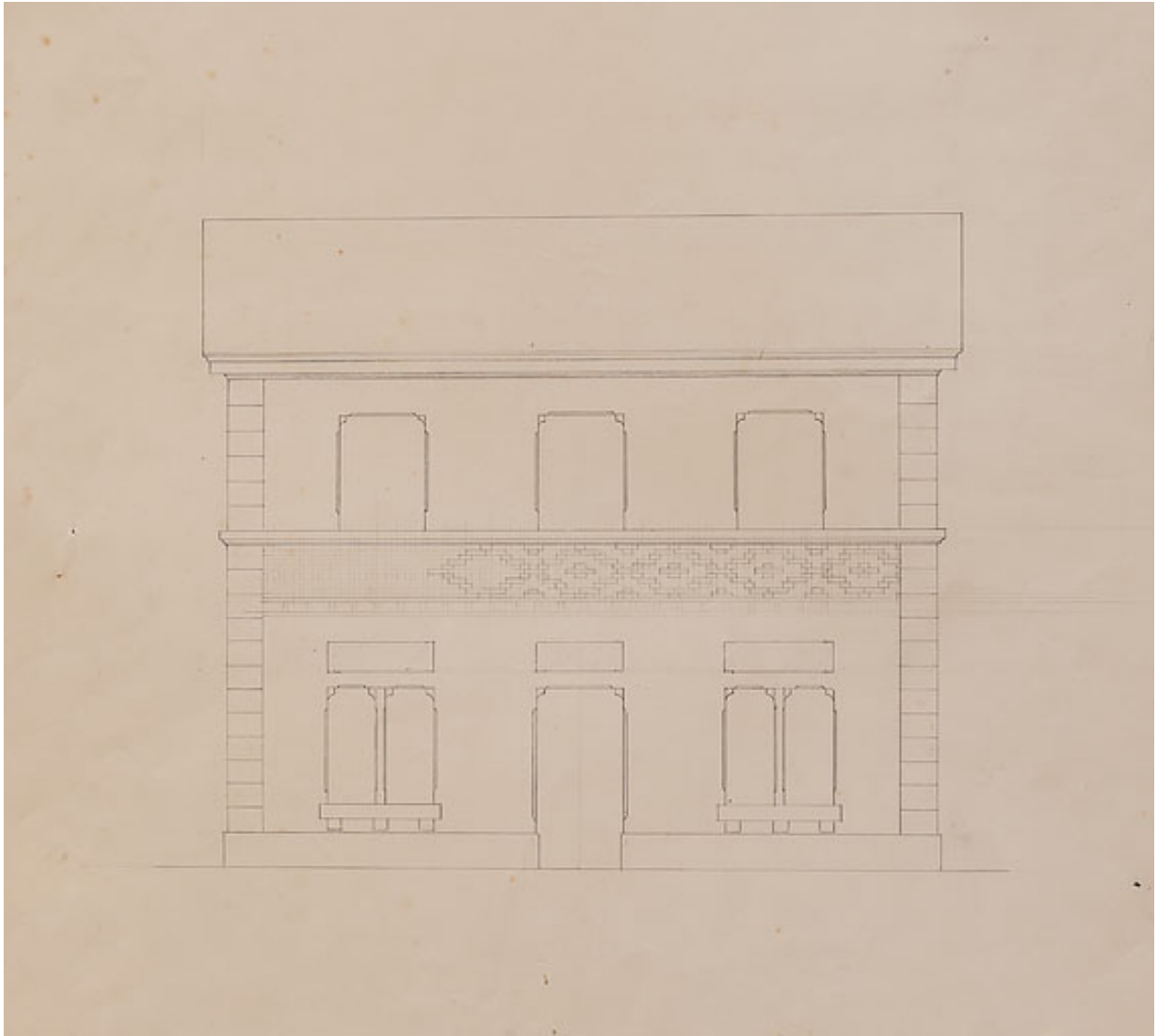

Projet peut-être en lien avec la maison construite en 1870.

Référence du document reproduit :

- **[Propriété Frébault à Pougues-les-Eaux. Façade]. [Vers 1862].**
[Propriété Frébault à Pougues-les-Eaux. Façade]. / [Adolphe Bouveault]. [Vers 1862]. Dessin à la pierre noire et à l'encre. 40 x 35,5 cm.
Archives départementales de la Nièvre, Nevers : 54 J 301

IVR26_20205800152NUC2A

Auteur de l'illustration : Pierre-Marie Barbe-Richaud

Auteur du document reproduit : Adolphe Bouveault

Date de prise de vue : 2020

(c) Région Bourgogne-Franche-Comté, Inventaire du patrimoine
reproduction soumise à autorisation du titulaire des droits d'exploitation

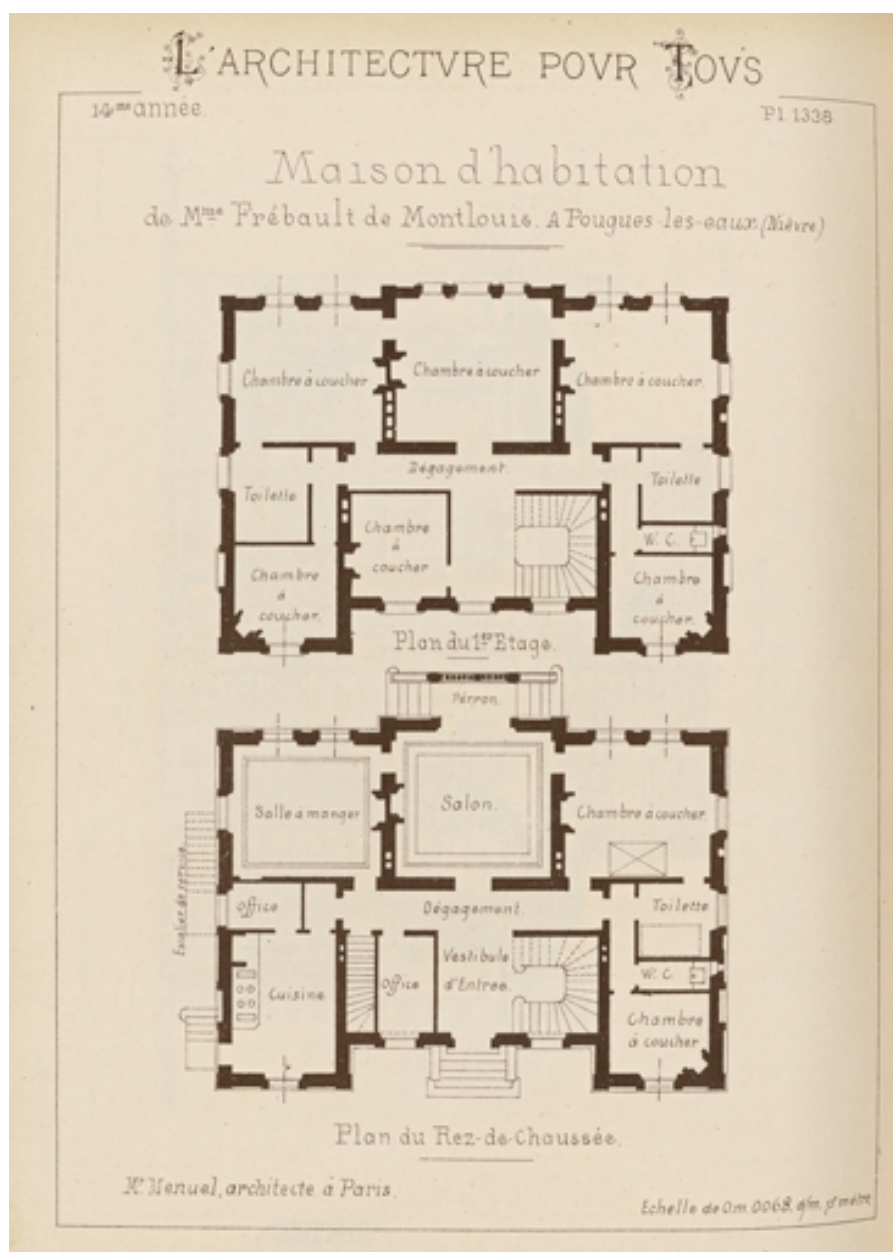

Plan du rez-de-chaussée et du premier étage.

Référence du document reproduit :

- **Maison d'habitation de Madame Frébault de Montlouis à Pougues-les-Eaux (Nièvre). Plan du rez-de-chaussée. Plan du premier étage. [1890].**

Maison d'habitation de Madame Frébault de Montlouis à Pougues-les-Eaux (Nièvre). Plan du rez-de-chaussée. Plan du premier étage / Édouard Manuel. Gravure. Échelle 1/100. In : *L'Architecture pour tous*, 14e année, 168e livraison, pl. 1338. Dourdan : E. Thézard, [1890].
Bibliothèque nationale, Paris

IVR26_20235800002NUC2A

Auteur du document reproduit : Édouard Ménuel

(c) Bibliothèque nationale

reproduction soumise à autorisation du titulaire des droits d'exploitation

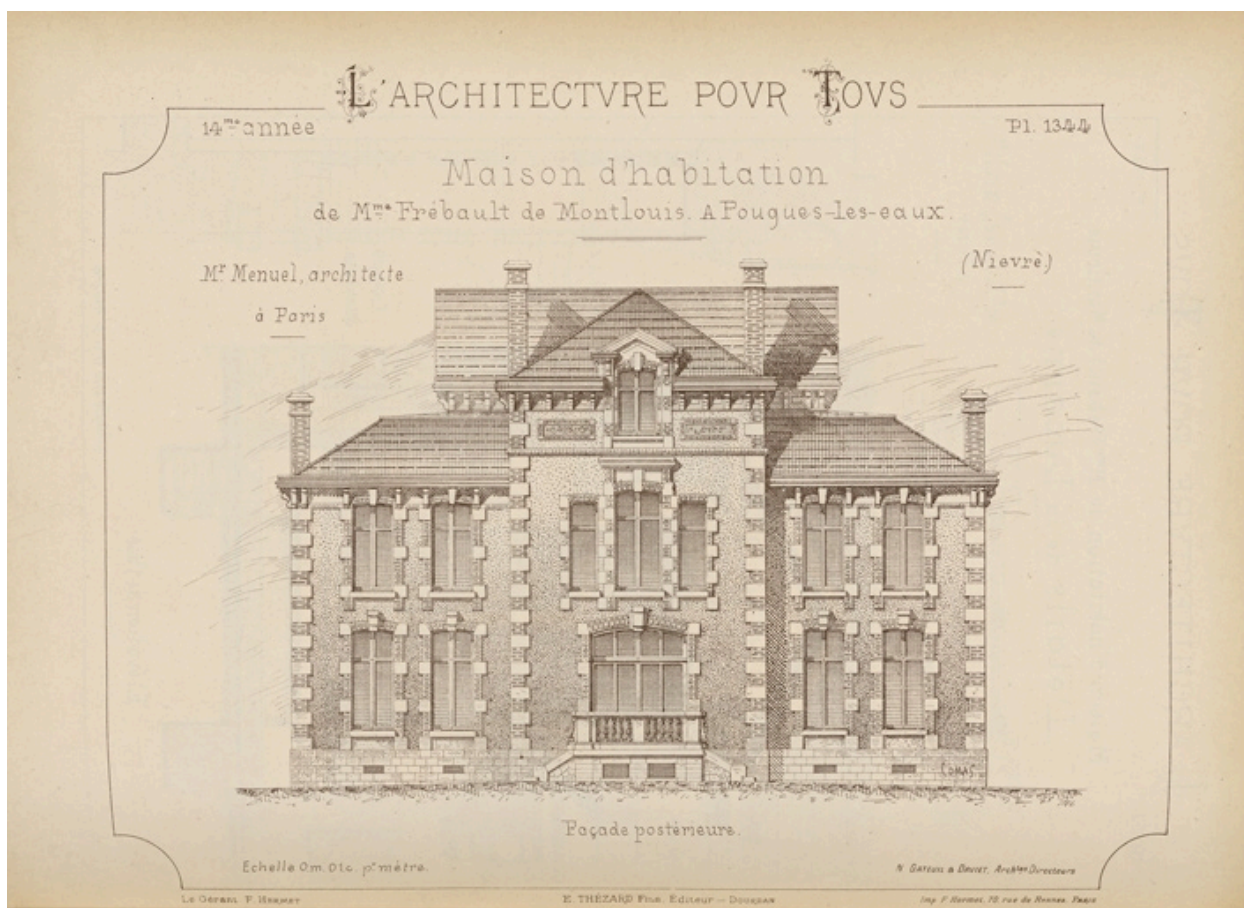

Façade sud-ouest.

Référence du document reproduit :

- **Maison d'habitation de Madame Frébault de Montlouis à Pougues-les-Eaux (Nièvre). Façade postérieure. [1890].**
Maison d'habitation de Madame Frébault de Montlouis à Pougues-les-Eaux (Nièvre). Façade postérieure / Édouard Ménéchal. Gravure. Échelle 1/100. In : *L'Architecture pour tous*, 14e année, 168e livraison, pl. 1344. Dourdan : E. Thézard, [1890].
Bibliothèque nationale, Paris

IVR26_20235800007NUC2A

Auteur du document reproduit : Édouard Ménéchal

(c) Bibliothèque nationale

reproduction soumise à autorisation du titulaire des droits d'exploitation

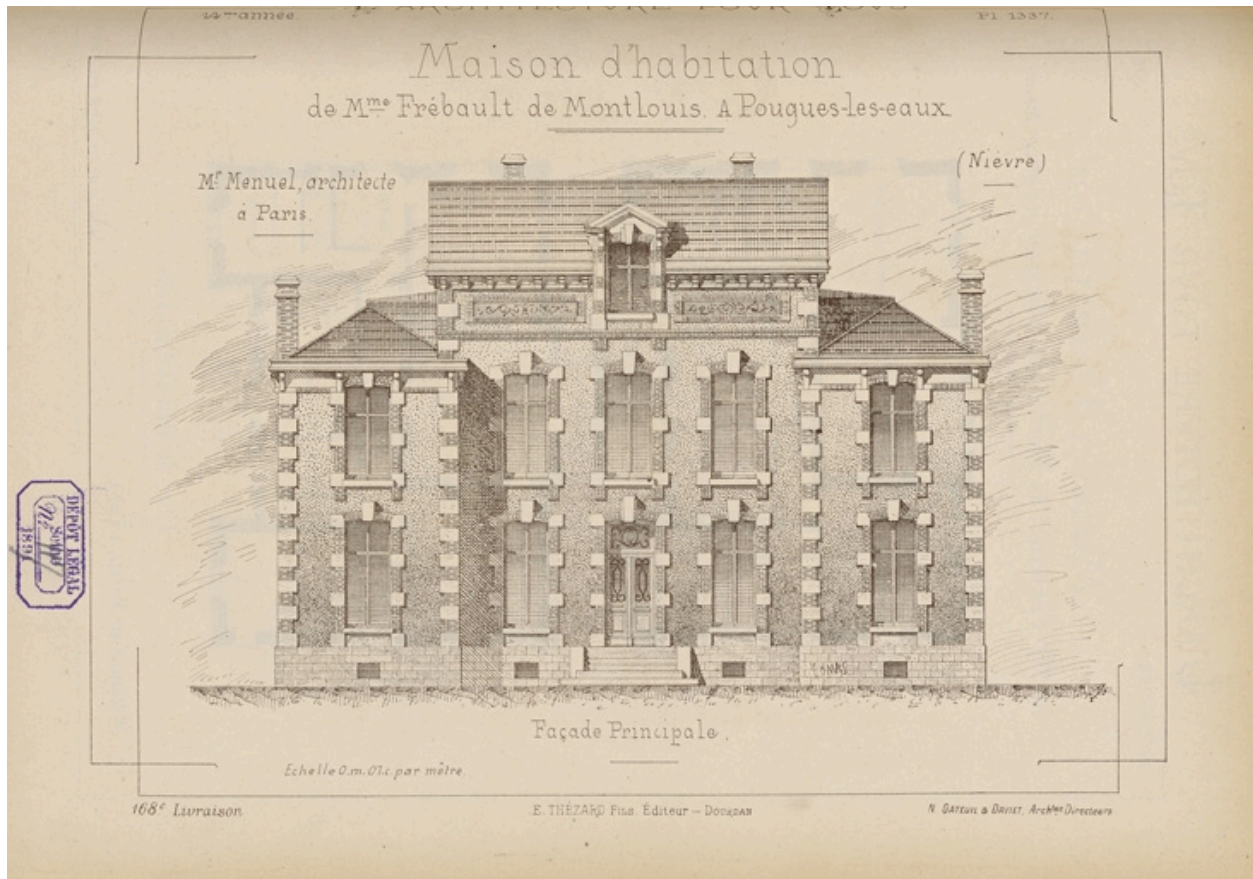

Façade nord-est.

Référence du document reproduit :

- **Maison d'habitation de Madame Frébault de Montlouis à Pougues-les-Eaux (Nièvre). Façade principale. [1890].**

Maison d'habitation de Madame Frébault de Montlouis à Pougues-les-Eaux (Nièvre). Façade principale / Édouard Ménéuel. Gravure. Échelle 1/100. In : *L'Architecture pour tous*, 14e année, 168e livraison, pl. 1337. Dourdan : E. Thézard, [1890].
Bibliothèque nationale, Paris

IVR26_20235800001NUC2A

Auteur du document reproduit : Édouard Ménéuel

(c) Bibliothèque nationale

reproduction soumise à autorisation du titulaire des droits d'exploitation



Façade nord-ouest.

Référence du document reproduit :

- **Maison d'habitation de Madame Frébault de Montlouis à Pougues-les-Eaux (Nièvre). Façade latérale. [1890].**

Maison d'habitation de Madame Frébault de Montlouis à Pougues-les-Eaux (Nièvre). Façade latérale / Édouard Ménéuel. Gravure. Échelle 1/100. In : *L'Architecture pour tous*, 14e année, 168e livraison, pl. 1339. Dourdan : E. Thézard, [1890].

Bibliothèque nationale, Paris

IVR26_20235800003NUC2A

Auteur du document reproduit : Édouard Ménéuel

(c) Bibliothèque nationale

reproduction soumise à autorisation du titulaire des droits d'exploitation



Coupe.

Référence du document reproduit :

- **Maison d'habitation de Madame Frébault de Montlouis à Pougues-les-Eaux (Nièvre). Coupe longitudinale. [1890].**

Maison d'habitation de Madame Frébault de Montlouis à Pougues-les-Eaux (Nièvre). Coupe longitudinale / Édouard Menuel. Gravure. Échelle 1/100. In : *L'Architecture pour tous*, 14^e année, 16^e livraison, pl. 1342. Dourdan : E. Thézard, [1890].
Bibliothèque nationale, Paris

IVR26_20235800005NUC2A

Auteur du document reproduit : Édouard Ménuel

(c) Bibliothèque nationale

reproduction soumise à autorisation du titulaire des droits d'exploitation

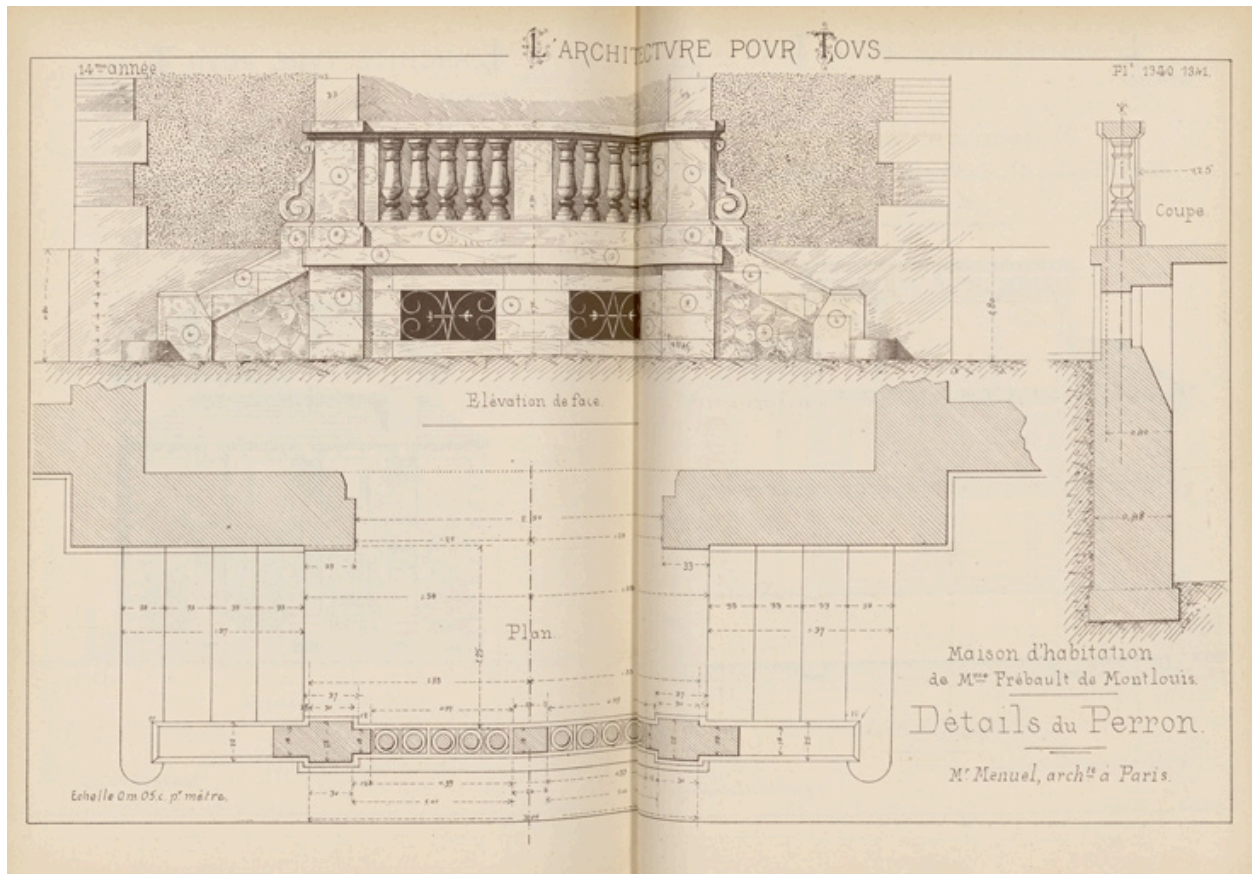

Perron.

Référence du document reproduit :

- **Maison d'habitation de Madame Frébault de Montlouis à Pougues-les-Eaux (Nièvre). [Détail du perron]. Élévation de face, plan [et] coupe. [1890].**
Maison d'habitation de Madame Frébault de Montlouis à Pougues-les-Eaux (Nièvre). [Détail du perron]. Élévation de face, plan [et] coupe / Édouard Manuel. Gravure. Échelle 1/20. In : *L'Architecture pour tous*, 14^e année, 168^e livraison, pl. 1340-1341. Dourdan : E. Thézard, [1890].
Bibliothèque nationale, Paris

IVR26_20235800004NUC4A

Auteur du document reproduit : Édouard Ménéuel

(c) Bibliothèque nationale

reproduction soumise à autorisation du titulaire des droits d'exploitation

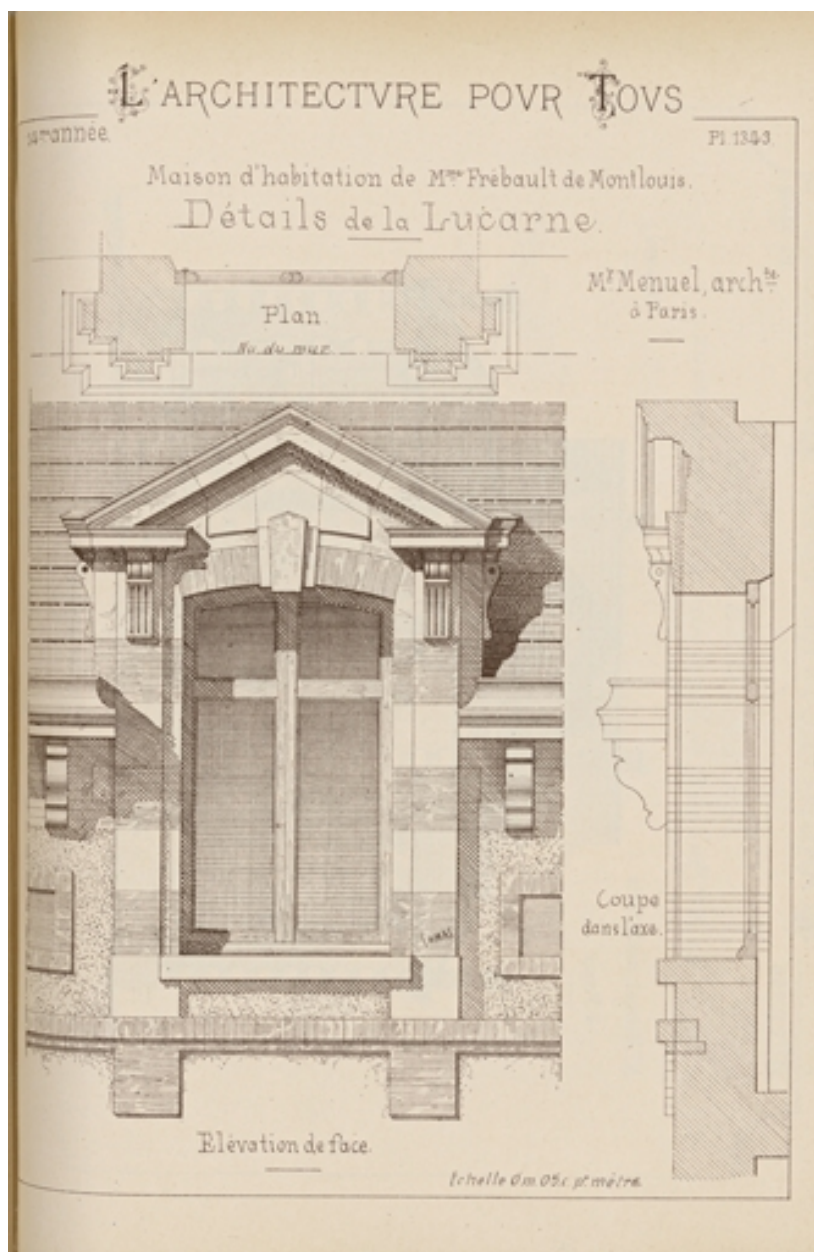

Lucarne.

Référence du document reproduit :

- **Maison d'habitation de Madame Frébault de Montlouis à Pougues-les-Eaux (Nièvre). Détail de la lucarne. Élévation de face, plan [et] coupe dans l'axe. [1890].**

Maison d'habitation de Madame Frébault de Montlouis à Pougues-les-Eaux (Nièvre). Détail de la lucarne.

Élévation de face, plan [et] coupe dans l'axe / Édouard Manuel. Gravure. Échelle 1/20. In : *L'Architecture pour tous*, 14^e année, 16^e livraison, pl. 1343. Dourdan : E. Thézard, [1890].

Bibliothèque nationale, Paris

IVR26_20235800006NUC2A

Auteur du document reproduit : Édouard Ménuel

(c) Bibliothèque nationale

reproduction soumise à autorisation du titulaire des droits d'exploitation



Façade sud-ouest.

Référence du document reproduit :

- **Pougues-les-Eaux (Nièvre). Villa des Roses. [Premier quart du 20e siècle].**
Pougues-les-Eaux (Nièvre). Villa des Roses / [auteur inconnu]. [Pougues-les-Eaux] : F.H., [premier quart du 20e siècle]. Carte postale.
Collection particulière

IVR26_20205800363NUC4A

Auteur du document reproduit : auteur inconnu

Date de prise de vue : 2020

(c) Région Bourgogne-Franche-Comté, Inventaire du patrimoine ; (c) F.H.
reproduction soumise à autorisation du titulaire des droits d'exploitation



Façade nord-est.

Référence du document reproduit :

- **Pougues-les-Eaux. Villa des Roses. [Premier quart du 20e siècle].**
Pougues-les-Eaux. Villa des Roses / [auteur inconnu]. [S.l.] : Collection J. L., [premier quart du 20e siècle].
Carte postale.
Collection particulière

IVR26_20195800740NUC4A

Auteur de l'illustration : auteur inconnu

Date de prise de vue : 2019

(c) Région Bourgogne-Franche-Comté, Inventaire du patrimoine
reproduction soumise à autorisation du titulaire des droits d'exploitation



Vue de trois-quarts, depuis l'avenue.

IVR26_20205800440NUC4A

Auteur de l'illustration : Pierre-Marie Barbe-Richaud

Date de prise de vue : 2020

(c) Région Bourgogne-Franche-Comté, Inventaire du patrimoine
reproduction soumise à autorisation du titulaire des droits d'exploitation



Vue de face, depuis l'avenue.

IVR26_20205800441NUC4A

Auteur de l'illustration : Pierre-Marie Barbe-Richaud

Date de prise de vue : 2020

(c) Région Bourgogne-Franche-Comté, Inventaire du patrimoine
reproduction soumise à autorisation du titulaire des droits d'exploitation



Vue de trois-quarts, depuis l'avenue.

IVR26_20205800442NUC4A

Auteur de l'illustration : Pierre-Marie Barbe-Richaud

Date de prise de vue : 2020

(c) Région Bourgogne-Franche-Comté, Inventaire du patrimoine
reproduction soumise à autorisation du titulaire des droits d'exploitation



Avant-corps central de la façade principale.

IVR26_20205800443NUC4A

Auteur de l'illustration : Pierre-Marie Barbe-Richaud

Date de prise de vue : 2020

(c) Région Bourgogne-Franche-Comté, Inventaire du patrimoine
reproduction soumise à autorisation du titulaire des droits d'exploitation



Avant-corps central de la façade principale, détail.

IVR26_20205800444NUC4A

Auteur de l'illustration : Pierre-Marie Barbe-Richaud

Date de prise de vue : 2020

(c) Région Bourgogne-Franche-Comté, Inventaire du patrimoine
reproduction soumise à autorisation du titulaire des droits d'exploitation



Avant-corps central de la façade principale, détail.

IVR26_20205800445NUC4A

Auteur de l'illustration : Pierre-Marie Barbe-Richaud

Date de prise de vue : 2020

(c) Région Bourgogne-Franche-Comté, Inventaire du patrimoine
reproduction soumise à autorisation du titulaire des droits d'exploitation



Avant-corps central de la façade principale, détail.

IVR26_20205800446NUC4A

Auteur de l'illustration : Pierre-Marie Barbe-Richaud

Date de prise de vue : 2020

(c) Région Bourgogne-Franche-Comté, Inventaire du patrimoine
reproduction soumise à autorisation du titulaire des droits d'exploitation



Avant-corps central de la façade principale, détail.

IVR26_20205800447NUC4A

Auteur de l'illustration : Pierre-Marie Barbe-Richaud

Date de prise de vue : 2020

(c) Région Bourgogne-Franche-Comté, Inventaire du patrimoine
reproduction soumise à autorisation du titulaire des droits d'exploitation