

Franche-Comté, Doubs
Les Hôpitaux-Vieux

2 statues : Vierge de l'Immaculée Conception et saint Joseph (?)

Références du dossier

Numéro de dossier : IM25001621
Date de l'enquête initiale : 1982
Date(s) de rédaction : 2003
Cadre de l'étude : inventaire topographique
Degré d'étude : étudié

Désignation

Dénomination : statue
Précision sur la dénomination : en pendant

Compléments de localisation

Milieu d'implantation : en village
Emplacement dans l'édifice : chapelle Sainte-Philomène

Historique

Ces deux statues de la Vierge de l'Immaculée Conception et de saint Joseph (?) datent du 19e siècle.
Période(s) principale(s) : 19e siècle

Description

Les deux statues sont placées sous un arc en accolade.

Éléments descriptifs

Catégorie(s) technique(s) : sculpture

Mesures : h : 100 cm

Représentations :

croix
ange
ornement
feuille

Iconographie et décor : croix ; ange ; ornementation : feuille

État de conservation

Revêtement à l'imitation du bois et dorure ont été refaits.

Statut, intérêt et protection

Statut de la propriété : propriété publique

Liens web

- Voir le dossier initial numérisé : <https://patrimoine.bourgognefranchecomte.fr/gtrudov/IM25001620/index.htm>

Illustrations

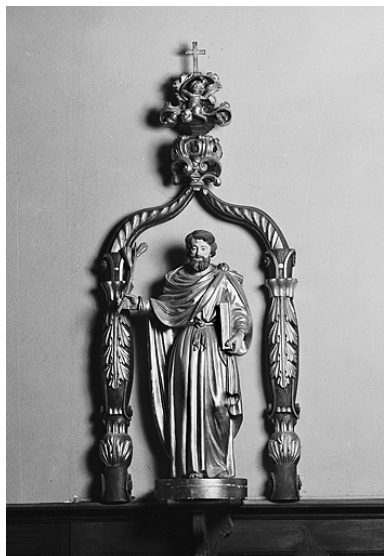

Saint Joseph (?)
Phot. Yves Sancey
IVR43_19822500528X



La Vierge.
Phot. Yves Sancey
IVR43_19822500527X

Dossiers liés

Oeuvre(s) contenue(s) :

Oeuvre(s) en rapport :

Le mobilier de l'église paroissiale Sainte-Catherine (IM25002029) Franche-Comté, Doubs, Les Hôpitaux-Neufs

Le mobilier de la chapelle Sainte-Philomène (IM25002030) Franche-Comté, Doubs, Les Hôpitaux-Vieux

Auteur(s) du dossier : Christiane Claerr-Roussel, Liliane Hamelin

Copyright(s) : (c) Région Bourgogne-Franche-Comté, Inventaire du patrimoine



Saint Joseph (?)

IVR43_19822500528X

Auteur de l'illustration : Yves Sancey

Date de prise de vue : 1982

(c) Région Bourgogne-Franche-Comté, Inventaire du patrimoine
reproduction soumise à autorisation du titulaire des droits d'exploitation



La Vierge.

IVR43_19822500527X

Auteur de l'illustration : Yves Sancey

Date de prise de vue : 1982

(c) Région Bourgogne-Franche-Comté, Inventaire du patrimoine
reproduction soumise à autorisation du titulaire des droits d'exploitation