Bourgogne, Nièvre
Saint-Honoré-les-Bains
5 avenue Claude Dellys
maison 5 avenue Claude Dellys dite Villa Les Myosotis, puis maison d'enfants

décor du sol de la salle de bain de la Villa Les Myosotis

Références du dossier

Numéro de dossier : IM58002413
Date de l'enquête initiale : 2019
Date(s) de rédaction : 2019
Cadre de l'étude : enquête thématique régionale thermalisme en Bourgogne-Franche-Comté (le)
Degré d'étude : étudié

Désignation

Dénomination : décor d'architecture

Compléments de localisation

Milieu d'implantation : en village
Références cadastrales : 2019, AD, 144-145

Historique

Le décor de la salle de bain est exécuté à la fin de la campagne de travaux de construction du nouveau pavillon de la Villa Les Myosotis. Il est conçu par Claude Camuzat, dont on conserve deux dessins. L'un d'eux est précisément daté du 29 janvier 1914. Les murs ont été refaits récemment en carreaux blancs, et seul le sol ancien est conservé.

Période(s) principale(s) : 1er quart 20e siècle ()
Dates : 1914 (daté par source)
Auteur(s) de l'oeuvre : Claude Camuzat (architecte, attribution par source)

Description

Le sol est décoré d'une mosaïque composée de tesselles en émaux de Briare de couleur beige, bleue et verte formant un quadrillage tressé. Ce type de décor est courant dans les salles de bains des demeures bourgeoises à la fin du 19e siècle et au début du 20e siècle. On en trouve un exemple comparable dans l'ancien hôtel Gaillard à Paris.

Eléments descriptifs

Catégorie(s) technique(s) : mosaïque
Eléments structurels, forme, fonctionnement : , rectangulaire horizontal

Matériaux : terre cuite (décor, beige, bleu, vert) : mosaïque

Représentations :
quadrillage

État de conservation

Statut, intérêt et protection

Statut de la propriété : propriété privée

Références documentaires

Documents d'archive

- **Archives départementales de la Nièvre. 11 J 78. Fonds Charles Brazeau. Aménagement d'une maison à Saint-Honoré-les-Bains.**
  Archives départementales de la Nièvre. 11 J 78. Fonds Charles Brazeau. Aménagement d'une maison à Saint-Honoré-les-Bains.
  Archives départementales de la Nièvre, Nevers : 11 J 78

Documents figurés

- **Revêtements des parois et du plancher de la salle de bains. 1914.**
  Revêtements des parois et du plancher de la salle de bains / C. Camuzat. 29 janvier 1914. Dessin. 93 x 46 cm. Échelle 1/20. In : Archives départementales de la Nièvre. 11 J 78. Fonds Charles Brazeau. Aménagement d'une maison à Saint-Honoré-les-Bains.
  Archives départementales de la Nièvre, Nevers : 11 J 78

Illustrations

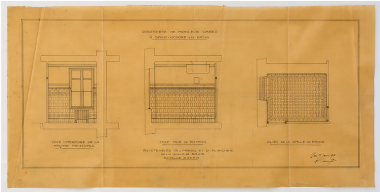

Projet de Charles Camuzat pour le revêtement des murs et du sol.
Phot. Pierre-Marie Barbe-Richaud, Autr. Claude Camuzat
IVR26_20205800102NUC2A

Vue d'un angle de la salle de bain.
Phot. Pierre-Marie Barbe-Richaud
IVR26_20195800585NUC4A

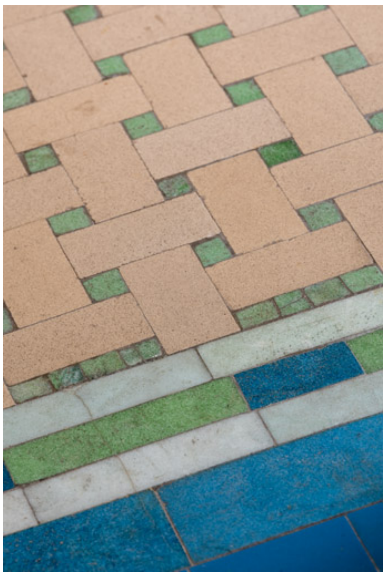

Décor du décor du sol.
Phot. Pierre-Marie Barbe-Richaud
IVR26_20195800586NUC4A

Dossiers liés

Édifice : maison 5 avenue Claude Dellys dite Villa Les Myosotis, puis maison d'enfants (IA58001228) Bourgogne, Nièvre, Saint-Honoré-les-Bains, 5 avenue Claude Dellys
Dossiers de synthèse :
patrimoine du thermalisme en Bourgogne-Franche-Comté (le) (aire d'étude) (IA00141432)
thermalisme dans la commune de Saint-Honoré-les-Bains (le) (IA58001207) Bourgogne, Nièvre, Saint-Honoré-les-Bains
Oeuvre(s) contenue(s) :

Auteur(s) du dossier : Fabien Dufoulon

Copyright(s) : (c) Région Bourgogne-Franche-Comté, Inventaire du patrimoine

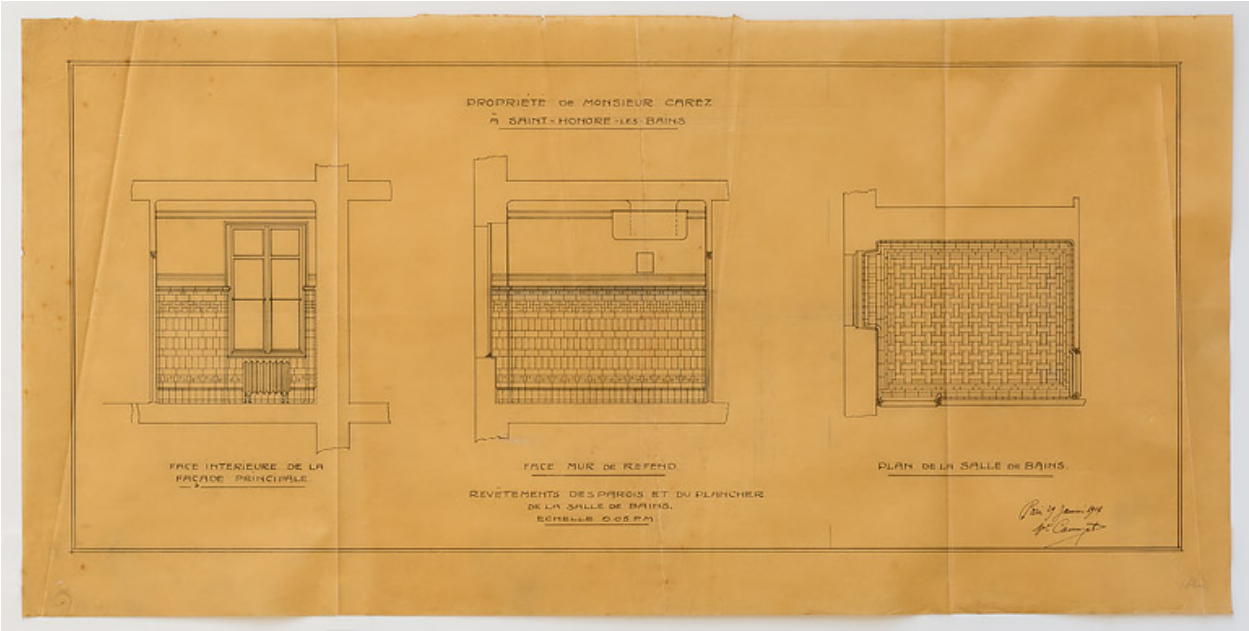

Projet de Charles Camuzat pour le revêtement des murs et du sol.

Référence du document reproduit :

- **Revêtements des parois et du plancher de la salle de bains. 1914.**
  Revêtements des parois et du plancher de la salle de bains / C. Camuzat. 29 janvier 1914. Dessin. 93 x 46 cm. Échelle 1/20. In : Archives départementales de la Nièvre. 11 J 78. Fonds Charles Brazeau. Aménagement d'une maison à Saint-Honoré-les-Bains.
  Archives départementales de la Nièvre, Nevers : 11 J 78

IVR26_20205800102NUC2A
Auteur de l'illustration : Pierre-Marie Barbe-Richaud
Auteur du document reproduit : Claude Camuzat
Date de prise de vue : 2020
(c) Région Bourgogne-Franche-Comté, Inventaire du patrimoine ; (c) Archives départementales de la Nièvre
reproduction soumise à autorisation du titulaire des droits d'exploitation

Vue d'un angle de la salle de bain.

IVR26_20195800585NUC4A
Auteur de l'illustration : Pierre-Marie Barbe-Richaud
Date de prise de vue : 2019
(c) Région Bourgogne-Franche-Comté, Inventaire du patrimoine
reproduction soumise à autorisation du titulaire des droits d'exploitation

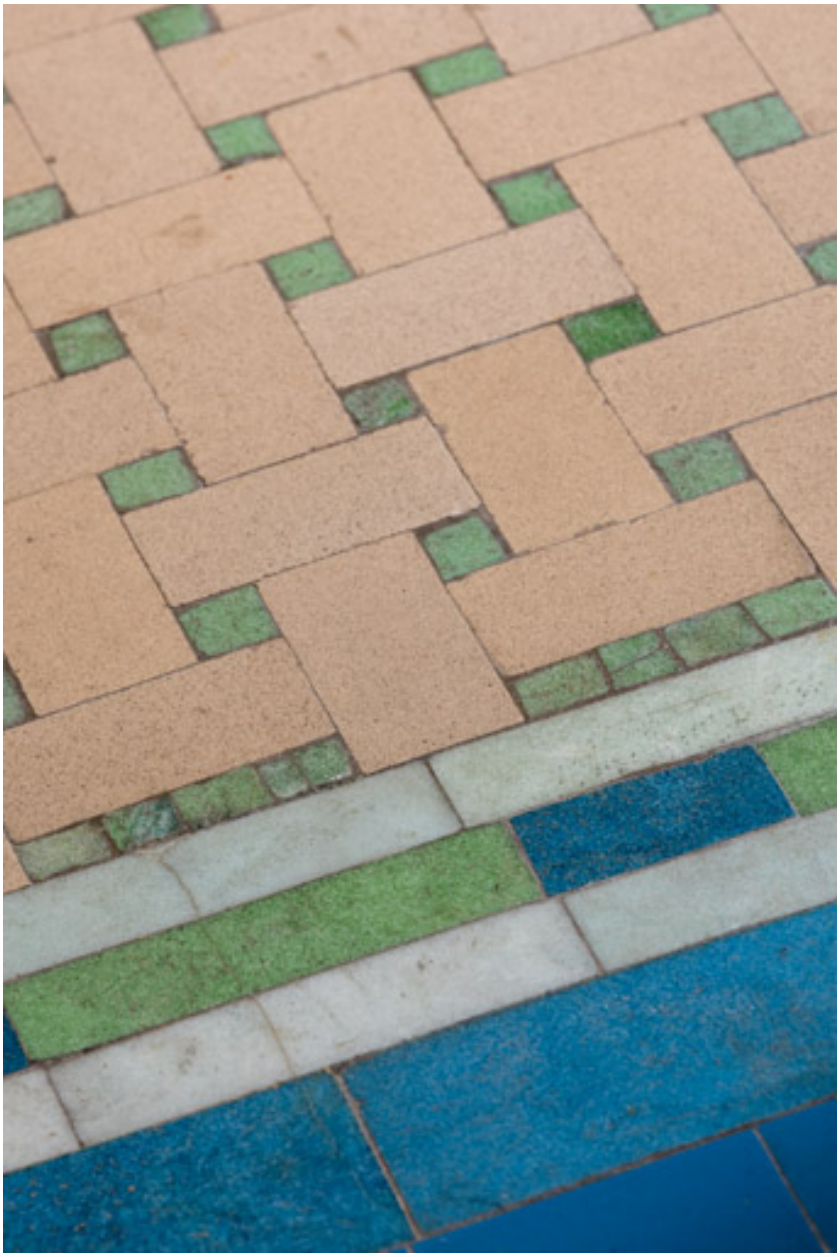

Décor du décor du sol.

IVR26_20195800586NUC4A
Auteur de l'illustration : Pierre-Marie Barbe-Richaud
Date de prise de vue : 2019
(c) Région Bourgogne-Franche-Comté, Inventaire du patrimoine
reproduction soumise à autorisation du titulaire des droits d'exploitation