

Franche-Comté, Jura
Salins-les-Bains
23B rue Gambetta, 25B rue Gambetta

Nouvel Hôtel

Références du dossier

Numéro de dossier : IA39002050
Date de l'enquête initiale : 2021
Date(s) de rédaction : 2021
Cadre de l'étude : enquête thématique régionale thermalisme en Bourgogne-Franche-Comté (1e)
Degré d'étude : étudié

Désignation

Dénomination : hôtel de voyageurs

Compléments de localisation

Milieu d'implantation : en ville
Références cadastrales : 2022, AM, 93

Historique

Le terrain situé à l'entrée nord de la ville ancienne est dégagé à la suite de la destruction de la porte Malpertuis et du percement de la Traverse (actuelle rue Gambetta) à partir de 1886. L'hôtel de voyageurs est construit autour de 1922 par Auguste Pierre Rolier, résidant à Salins. La fosse à essence située sous le jardin, dont témoignent les deux pompes visibles sur les photographies anciennes, est aménagée à la même date. Dès les années suivantes, la propriété passe à la famille Fournier (Hippolyte, marchand de fourrage, puis Félix, marchand de grains). J. Ribaut est mentionné comme "propriétaire" sur des cartes postales circulant dans les années 1930 ; il doit s'agir en réalité du gérant de l'hôtel. La comparaison entre les photographies anciennes et l'édifice actuel révèle la transformation de l'étage de comble en étage carré à une date inconnue. L'escalier extérieur, qui s'appuie en partie sur d'anciens balcons au premier et au deuxième étage, est également une création tardive. L'édifice est occupé dans les années 1980 par les services de la Direction départementale des affaires sanitaires et sociales (DDASS).

Période(s) principale(s) : 1er quart 20e siècle ()
Dates : 1922 (daté par source)
Auteur(s) de l'oeuvre : maître d'oeuvre inconnu

Description

Une lucarne dans le brisis du toit brisé d'origine était percée d'une fenêtre thermale (fenêtre en forme de demi-cercle posé sur son diamètre, divisée par deux meneaux). Ce motif se retrouvait au centre de la façade avec la fenêtre divisée par deux meneaux, à l'origine surmontée d'un arc décoratif portant l'inscription du nom de l'hôtel.

Éléments descriptifs

Matériau(x) du gros-oeuvre, mise en oeuvre et revêtement : béton
Matériau(x) de couverture : tuile mécanique
Étage(s) ou vaisseau(x) : rez-de-chaussée, 3 étages carrés
Couvrements :
Élévations extérieures : élévation à travées
Type(s) de couverture : toit à un pan, croupe polygonale
Escaliers : escalier de distribution extérieur

Statut, intérêt et protection

Statut de la propriété : propriété privée

Références documentaires

Documents d'archive

- **Archives départementales du Jura. Cadastre de la commune de Salins-les-Bains. [1831-1954].**
Archives départementales du Jura. Cadastre de la commune de Salins-les-Bains. [1831-1954].
 - Atlas parcellaire (1831) : 3 P plan 6599 (tableau d'assemblage), 3 P plan 5566-5610 (feuilles)
 - État de section (1832) : 3 P 3604
 - Matrices cadastrales des propriétés bâties et non bâties (à partir de 1832) : 3 P 3605 (récapitulatif), 3 P 3606 (folio 1 à 600), 3 P 3607 (folio 601 à 1338), 3 P 3608 (folio 1341 à 2019), 3 P 3609 (folio 2020-2679)
 - Matrices cadastrales des propriétés bâties (à partir de 1882) : 3 P 3610, 3 P 3611
 - Matrices cadastrales des propriétés bâties (à partir de 1911) : 3 P 3912 (folio 1 à 920), 3 P 3913 (folio 921 à 1285)
 - Matrices cadastrales des propriétés non bâties (fin du 19e siècle-milieu du 20e siècle) : 3 P 3614-3622Section J, parcelles 1152 et 471.
Archives départementales du Jura, Montmorot

Documents figurés

- **Salins-les-Bains (Jura). Nouvel Hôtel. [Années 1920].**
Salins-les-Bains (Jura). Nouvel Hôtel / [auteur inconnu]. [S.l.] : [s.n.], [années 1920]. Carte postale.
Collection particulière

Illustrations



Plan-masse et de situation,
extrait du plan cadastral (2021).
Dess. Pierre-Marie Barbe-Richaud
IVR43_20213900179NUDA

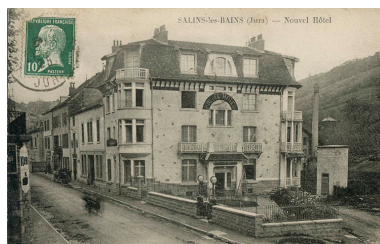

Vue ancienne.
Autr. auteur inconnu
IVR43_20223900793NUC4A



Façade principale, angle de
la rue Gambetta (à gauche) et
de la rue des Barres (à droite).
Phot. Jérôme Mongreville
IVR43_20223900283NUC4A



Vue depuis le nord-est.
Phot. Jérôme Mongreville
IVR43_20223900281NUC4A



Vue depuis le nord-est.
Phot. Jérôme Mongreville
IVR43_20223900282NUC4A



Vue depuis le sud-ouest.
Phot. Jérôme Mongreville
IVR43_20223900280NUC4A



Balcons de l'angle nord-ouest.
Phot. Jérôme Mongreville
IVR43_20223900279NUC4A

Dossiers liés

Dossiers de synthèse :

patrimoine du thermalisme en Bourgogne-Franche-Comté (1e) (aire d'étude) (IA00141432)
thermalisme dans la commune de Salins-les-Bains (1e) (IA39002031) Franche-Comté, Jura, Salins-les-Bains
hôtels de voyageurs des stations thermales de Bourgogne-Franche-Comté (les) (IA00141434)

Oeuvre(s) contenue(s) :

Auteur(s) du dossier : Fabien Dufoulon

Copyright(s) : (c) Région Bourgogne-Franche-Comté, Inventaire du patrimoine



Plan-masse et de situation, extrait du plan cadastral (2021).

IVR43_20213900179NUDA

Auteur de l'illustration : Pierre-Marie Barbe-Richaud

Date de prise de vue : 2021

(c) Région Bourgogne-Franche-Comté, Inventaire du patrimoine
reproduction soumise à autorisation du titulaire des droits d'exploitation

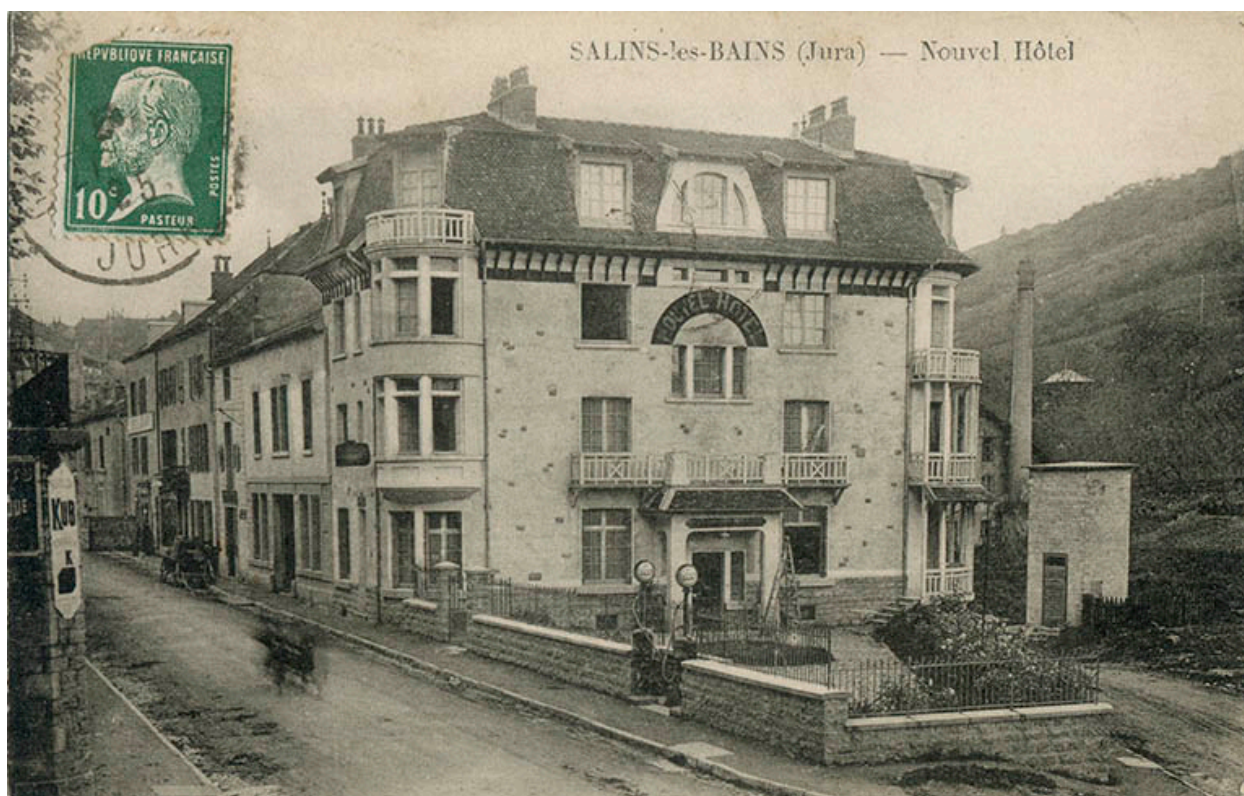

Vue ancienne.

Référence du document reproduit :

- **Salins-les-Bains (Jura). Nouvel Hôtel. [Années 1920].**
Salins-les-Bains (Jura). Nouvel Hôtel / [auteur inconnu]. [S.l.] : [s.n.], [années 1920]. Carte postale.
Collection particulière

IVR43_20223900793NUC4A

Auteur du document reproduit : auteur inconnu

(c) Région Bourgogne-Franche-Comté, Inventaire du patrimoine
réproduction soumise à autorisation du titulaire des droits d'exploitation



Façade principale, angle de la rue Gambetta (à gauche) et de la rue des Barres (à droite).

IVR43_20223900283NUC4A

Auteur de l'illustration : Jérôme Mongreville

Date de prise de vue : 2022

(c) Région Bourgogne-Franche-Comté, Inventaire du patrimoine
reproduction soumise à autorisation du titulaire des droits d'exploitation



Vue depuis le nord-est.

IVR43_20223900281NUC4A

Auteur de l'illustration : Jérôme Mongreville

Date de prise de vue : 2022

(c) Région Bourgogne-Franche-Comté, Inventaire du patrimoine
reproduction soumise à autorisation du titulaire des droits d'exploitation



Vue depuis le nord-est.

IVR43_20223900282NUC4A

Auteur de l'illustration : Jérôme Mongreville

Date de prise de vue : 2022

(c) Région Bourgogne-Franche-Comté, Inventaire du patrimoine
reproduction soumise à autorisation du titulaire des droits d'exploitation



Vue depuis le sud-ouest.

IVR43_20223900280NUC4A

Auteur de l'illustration : Jérôme Mongreville

Date de prise de vue : 2022

(c) Région Bourgogne-Franche-Comté, Inventaire du patrimoine
reproduction soumise à autorisation du titulaire des droits d'exploitation



Balcons de l'angle nord-ouest.

IVR43_20223900279NUC4A

Auteur de l'illustration : Jérôme Mongreville

Date de prise de vue : 2022

(c) Région Bourgogne-Franche-Comté, Inventaire du patrimoine
reproduction soumise à autorisation du titulaire des droits d'exploitation