

## maisons, fermes

### Références du dossier

Numéro de dossier : IA00016371

Date de l'enquête initiale : 1986

Date(s) de rédaction : 1986

Cadre de l'étude : inventaire topographique

Auteur(s) du dossier : Bernard Lardière

Copyright(s) : (c) Région Bourgogne-Franche-Comté, Inventaire du patrimoine

### Désignation

Dénomination : maison, ferme

Aires d'études : Pesmes

Localisations :

### Historique

Edifices 16e siècle, 17e siècle, 18e siècle, 19e siècle ; chronogrammes, monogrammes, inscriptions

Période(s) principale(s) : 16e siècle 17e siècle 18e siècle 19e siècle

### Description

L'habitat est groupé et les fermes isolées sont rares. Bien que certains villages soient petits et comparables à des hameaux (Arsans, 32 habitants), il y a peu de regroupements de communes : seuls les villages de Broye-lès-Pesmes, Aubigney et Montseugny se sont regroupés en une seule communauté en 1972.

La dépopulation a fortement touché les villages du canton. Entre 1861 et 1975, par exemple, Chevigney a perdu 144 habitants soit les 2/3 de sa population, Pesmes et Valay, qui totalisaient respectivement 1 825 et 1 152 habitants en 1861, ont perdu la moitié de leurs habitants.

Les villages présentent deux types de disposition : ce sont soit de stricts villages-rues, avec les maisons alignées le long de l'axe principal comme Broye-lès-Pesmes, Montseugny, Sauvigny, soit ils présentent une organisation plus complexe car ils se sont développés à un carrefour routier (souvent de moindre importance), comme Montagney, Chaumerenne, Valay. Le bourg de Pesmes, dont le plan est marqué par les anciennes fortifications, s'est étendu au nord (direction Gray) et à l'est (direction Vesoul) ; au sud, l'Ognon et l'éperon rocheux sur lequel est bâti l'ancien château-fort, constituent une puissante barrière, interdisant encore actuellement l'extension de la ville de ce côté.

Matériau(x) du gros-oeuvre, mise en oeuvre et revêtement : calcaire ; torchis ; bois ; pierre de taille ; moellon ; enduit ; enduit partiel

Typologies : habitation sur cellier ; pignon à redents

Décompte des œuvres : étudié 161 ; repéré 370 ; bâti 1 777

### Présentation

Le canton de Pesmes (Haute-Saône) est situé à la limite des départements du Jura et de la Côte d'Or, entre Saône et Ognon, et à proximité du confluent de ces deux rivières. Les secteurs nord et nord-ouest du canton font partie de la plaine de Gray. Le long de l'Ognon, au sud, le paysage est plus vallonné et moins uniforme, avec des altitudes variant entre 200 et 300 m. Le canton est desservi par un réseau routier important. Depuis Pesmes, des routes en étoile permettaient, déjà au 18e siècle, de rejoindre Gray au nord, Vesoul à l'est, Dijon à l'ouest et Dole au sud.

Les villages sont installés le long de l'Ognon ou le long de petits cours d'eau, tous affluents de l'Ognon (ruisseaux de la Cuve et de la Résie, le Bief rouge).

Le boisement est assez important et n'a pas beaucoup évolué depuis le 18e siècle : les forêts les plus étendues sont situées au nord et au nord-ouest du territoire, région d'élevage et de polyculture. Dans les parties sud et sud-est, moins boisées, au sol plus riche, polyculture, élevage et culture de la vigne étaient les trois ressources essentielles de l'agriculture jusqu'à la

fin du 19<sup>e</sup> siècle. Pesmes possédait en 1866, 230 hectares de vignes. Actuellement, il ne reste que 145 hectares de vignes pour l'ensemble du canton.

Une autre richesse, l'exploitation du minerai de fer, liée à l'installation des forges de Pesmes et de Valay, a joué un rôle économique certain - mais difficile à évaluer aujourd'hui - jusqu'à l'extinction des hauts-fourneaux au début du 20<sup>e</sup> siècle. En effet, l'extraction, le lavage et le transport du minerai a dû mobiliser au cours des 18<sup>e</sup> et 19<sup>e</sup> siècles une partie non négligeable de la population, transformant au cours de l'année les paysans ou paysans-vignerons en ouvriers.

## Liens web

- Voir le dossier initial numérisé : <https://patrimoine.bourgognefranche-comte.fr/gtrudov/IA00016371/index.htm>

## Illustrations



Arsans, ferme située rue de la Mairie.  
Phot. Yves Sancey  
IVR43\_19857000050XA



Aubigny, exemple de ferme-bloc à trois travées.  
Phot. Bernard Lardière  
IVR43\_19817000277Z



Bard-lès-Pesmes, maison de vigneron située rue Basse.  
Phot. Yves Sancey  
IVR43\_19857000052XA



Bard-lès-Pesmes, ferme située rue du Mont : exemple de ferme à travées divisées avec parties agricoles sur la façade antérieure et l'habitation sur la façade postérieure.  
Phot. Bernard Lardière  
IVR43\_19817000214Z



Brésilley, ferme située route du Chêne.  
Phot. Yves Sancey  
IVR43\_19857000001X



Brésilley, maison située rue des Gravières.  
Phot. Bernard Lardière  
IVR43\_19817000241Z



Broye-lès-Pesmes, ferme.

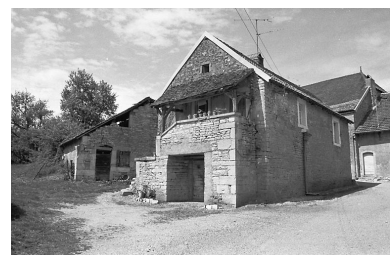



Phot. Bernard Lardière  
IVR43\_19817000269Z



Chancey, ferme située rue des Clos : exemple de ferme dissociée avec cour fermée.  
Phot. Bernard Lardière  
IVR43\_19817000338Z

Broye-lès-Pesmes, maison en torchis et pan de bois.  
Phot. Bernard Lardière  
IVR43\_19817000265Z



Chaumercenne, ferme située 30 route de Bard : exemple de ferme avec habitation débordante.  
Phot. Bernard Lardière  
IVR43\_19817000306Z

Chancey, maison située rue Tortueuse.  
Phot. Bernard Lardière  
IVR43\_19817000343Z



Chaumercenne, maison située au Village.  
Phot. Bernard Lardière  
IVR43\_19817000313Z



Chevigny, ferme située rue de la Fontaine : exemple de ferme avec escalier extérieur sous auvent.  
Phot. Bernard Lardière  
IVR43\_19817000355Z



Chevigny, maison située rue de l'Eglise.  
Phot. Bernard Lardière  
IVR43\_19817000361Z



Lieucourt, maison située route de Valay.  
Phot. Bernard Lardière  
IVR43\_19817000418Z



Lieucourt, ferme située rue Champs des Oies.  
Phot. Bernard Lardière  
IVR43\_19817000423Z



Malans, maison située rue Haute.  
Phot. Yves Sancey  
IVR43\_19857000070XA

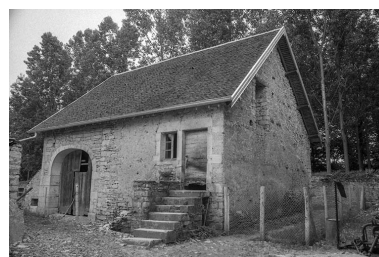

Malans, maison située rue des Châteaux : exemple de ferme-bloc à deux travées.  
Phot. Bernard Lardière  
IVR43\_19817000451Z



Montagney, ferme située route de Motey-Besuche.



Montagney, maison située rue de la Fontaine.



Motey-Besuche, ferme située rue du Crotot.

Phot. Bernard Lardière  
IVR43\_19817000505Z



Motey-Besuche, ferme située  
rue du Crotot : détail du toit  
recouvert de tuiles plates.  
Phot. Bernard Lardière  
IVR43\_19817000548Z

Phot. Bernard Lardière  
IVR43\_19817000506Z



Pesmes, maison située 21  
Grande-Rue : exemple de  
mur en pierre de taille.  
Phot. Bernard Lardière  
IVR43\_19817000811Z

Phot. Bernard Lardière  
IVR43\_19817000561Z



Pesmes, maison avec local  
commercial en rez-de-chaussée.  
Phot. Bernard Lardière  
IVR43\_19817000837Z



La Résie-Saint-Martin, ferme  
située rue Haute : exemple  
de ferme avec auvent au-  
dessus des parties agricoles.  
Phot. Bernard Lardière  
IVR43\_19817000583Z



La Résie-Saint-Martin,  
maison située rue Haute.  
Phot. Bernard Lardière  
IVR43\_19817000585Z



Vadans, maison située  
rue de Lieucourt.  
Phot. Bernard Lardière  
IVR43\_19817000611Z





Vadans, ferme située rue Gazelle : exemple de ferme avec cave sous l'escalier extérieur.

Phot. Bernard Lardière  
IVR43\_19817000607Z



Valay, maison située rue Fénelon.

Phot. Bernard Lardière  
IVR43\_19817000140Z



Valay, maison située rue Fénelon : exemple de mur en moellons calcaire recouverts d'enduit.

Phot. Bernard Lardière  
IVR43\_19817000141Z



Valay, ferme située 1 rue Fénelon : exemple de ferme construite sur un terrain en pente avec écurie sous la grange.

Phot. Bernard Lardière  
IVR43\_19817000138Z



Vénère, ferme située route de Valay : exemple de ferme-bloc avec petit logement.

Phot. Bernard Lardière  
IVR43\_19817000640Z



Vénère, maison située 5 route de Valay.

Phot. Bernard Lardière  
IVR43\_19817000642Z

## Dossiers liés

### Dossier(s) de synthèse :

fermes (IA00016372) Franche-Comté, Haute-Saône, Arsans  
 fermes (IA00016466) Franche-Comté, Haute-Saône, La Grande-Résie  
 maisons, fermes (IA00016392) Franche-Comté, Haute-Saône, Bresilley  
 maisons, fermes (IA00016375) Franche-Comté, Haute-Saône, Bard-lès-Pesmes  
 maisons, fermes (IA00016525) Franche-Comté, Haute-Saône, Motey-Besuche  
 maisons, fermes (IA00016672) Franche-Comté, Haute-Saône, Venère  
 maisons, fermes (IA00016482) Franche-Comté, Haute-Saône, Malans  
 maisons, fermes (IA00016476) Franche-Comté, Haute-Saône, Lieucourt  
 maisons, fermes (IA00016643) Franche-Comté, Haute-Saône, Valay  
 maisons, fermes (IA00016498) Franche-Comté, Haute-Saône, Montagney  
 maisons, fermes (IA00016421) Franche-Comté, Haute-Saône, Chancey  
 maisons, fermes (IA00016434) Franche-Comté, Haute-Saône, Chaumerenne  
 maisons, fermes (IA00016609) Franche-Comté, Haute-Saône, La Résie-Saint-Martin  
 maisons, fermes (IA00016630) Franche-Comté, Haute-Saône, Vadans  
 maisons, fermes (IA00016402) Franche-Comté, Haute-Saône, Broye-Aubigny-Montseugny  
 maisons, fermes (IA00016621) Franche-Comté, Haute-Saône, Sauvigney-lès-Pesmes  
 maisons, fermes (IA00016452) Franche-Comté, Haute-Saône, Chevigney  
 maisons, fermes (IA00016543) Franche-Comté, Haute-Saône, Pesmes

**Édifices repérés et/ou étudiés :**

Auteur(s) du dossier : Bernard Lardière

Copyright(s) : (c) Région Bourgogne-Franche-Comté, Inventaire du patrimoine



Arsans, ferme située rue de la Mairie.

IVR43\_1985700050XA

Auteur de l'illustration : Yves Sancey

Date de prise de vue : 1985

(c) Région Bourgogne-Franche-Comté, Inventaire du patrimoine  
reproduction soumise à autorisation du titulaire des droits d'exploitation



Aubigny, exemple de ferme-bloc à trois travées.

IVR43\_19817000277Z

Auteur de l'illustration : Bernard Lardière

Date de prise de vue : 1981

(c) Région Bourgogne-Franche-Comté, Inventaire du patrimoine  
reproduction soumise à autorisation du titulaire des droits d'exploitation





Bard-lès-Pesmes, maison de vigneron située rue Basse.

IVR43\_19857000052XA

Auteur de l'illustration : Yves Sancey

Date de prise de vue : 1985

(c) Région Bourgogne-Franche-Comté, Inventaire du patrimoine  
reproduction soumise à autorisation du titulaire des droits d'exploitation



Bard-lès-Pesmes, ferme située rue du Mont : exemple de ferme à travées divisées avec parties agricoles sur la façade antérieure et l'habitation sur la façade postérieure.

IVR43\_19817000214Z

Auteur de l'illustration : Bernard Lardière

Date de prise de vue : 1981

(c) Région Bourgogne-Franche-Comté, Inventaire du patrimoine  
reproduction soumise à autorisation du titulaire des droits d'exploitation



Brésilly, ferme située route du Chêne.

IVR43\_1985700001X

Auteur de l'illustration : Yves Sancey

Date de prise de vue : 1985

(c) Région Bourgogne-Franche-Comté, Inventaire du patrimoine  
reproduction soumise à autorisation du titulaire des droits d'exploitation





Brésilly, maison située rue des Gravieres.

IVR43\_19817000241Z

Auteur de l'illustration : Bernard Lardière

Date de prise de vue : 1981

(c) Région Bourgogne-Franche-Comté, Inventaire du patrimoine  
reproduction soumise à autorisation du titulaire des droits d'exploitation



Broye-lès-Pesmes, ferme.

IVR43\_19817000269Z

Auteur de l'illustration : Bernard Lardière

Date de prise de vue : 1981

(c) Région Bourgogne-Franche-Comté, Inventaire du patrimoine  
reproduction soumise à autorisation du titulaire des droits d'exploitation



Broye-lès-Pesmes, maison en torchis et pan de bois.

IVR43\_19817000265Z

Auteur de l'illustration : Bernard Lardière

Date de prise de vue : 1981

(c) Région Bourgogne-Franche-Comté, Inventaire du patrimoine  
reproduction soumise à autorisation du titulaire des droits d'exploitation



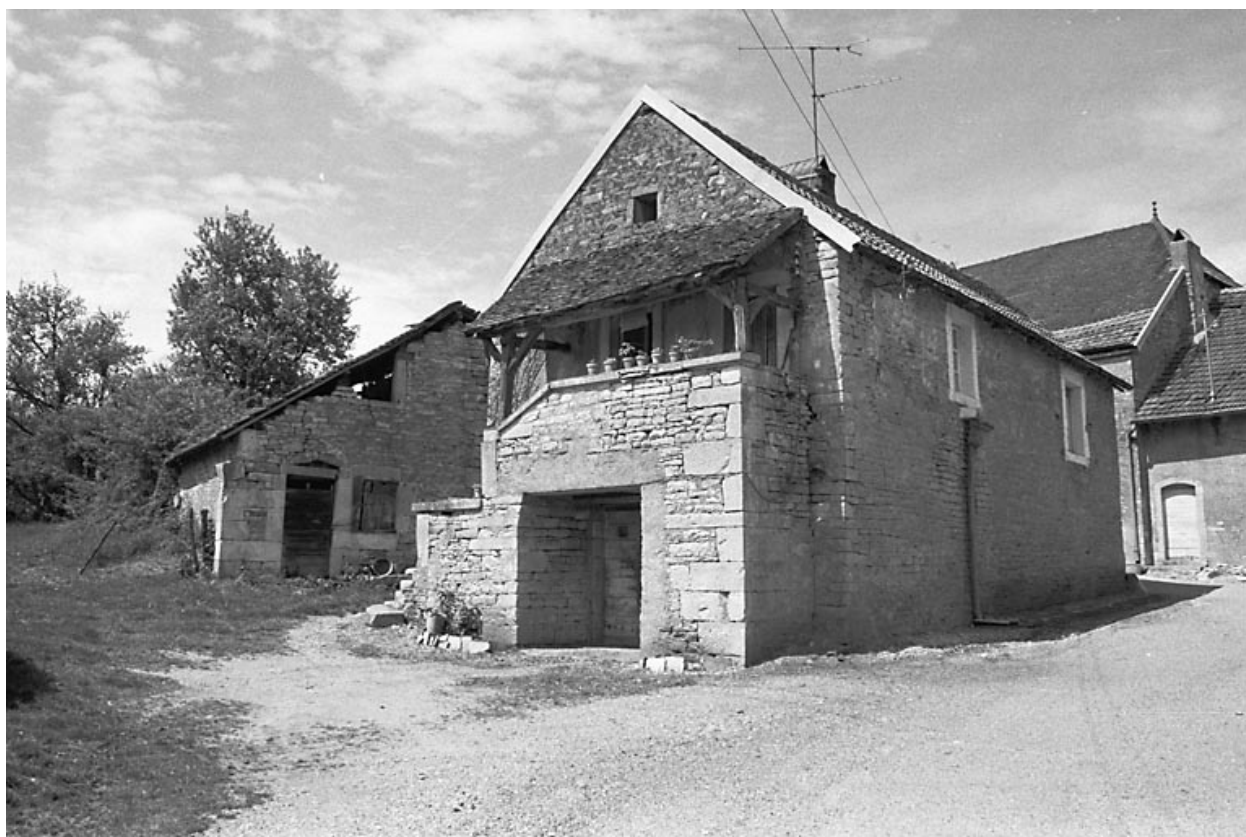

Chancey, maison située rue Tortueuse.

IVR43\_19817000343Z

Auteur de l'illustration : Bernard Lardière

Date de prise de vue : 1981

(c) Région Bourgogne-Franche-Comté, Inventaire du patrimoine  
reproduction soumise à autorisation du titulaire des droits d'exploitation



Chancey, ferme située rue des Clos : exemple de ferme dissociée avec cour fermée.

IVR43\_19817000338Z

Auteur de l'illustration : Bernard Lardière

Date de prise de vue : 1981

(c) Région Bourgogne-Franche-Comté, Inventaire du patrimoine  
reproduction soumise à autorisation du titulaire des droits d'exploitation



Chaumerenne, ferme située 30 route de Bard : exemple de ferme avec habitation débordante.

IVR43\_19817000306Z

Auteur de l'illustration : Bernard Lardière

Date de prise de vue : 1981

(c) Région Bourgogne-Franche-Comté, Inventaire du patrimoine  
reproduction soumise à autorisation du titulaire des droits d'exploitation





Chaumerenne, maison située au Village.

IVR43\_19817000313Z

Auteur de l'illustration : Bernard Lardière

Date de prise de vue : 1981

(c) Région Bourgogne-Franche-Comté, Inventaire du patrimoine  
reproduction soumise à autorisation du titulaire des droits d'exploitation



Chevigny, ferme située rue de la Fontaine : exemple de ferme avec escalier extérieur sous auvent.

IVR43\_19817000355Z

Auteur de l'illustration : Bernard Lardière

Date de prise de vue : 1981

(c) Région Bourgogne-Franche-Comté, Inventaire du patrimoine  
reproduction soumise à autorisation du titulaire des droits d'exploitation



Chevigny, maison située rue de l'Eglise.

IVR43\_19817000361Z

Auteur de l'illustration : Bernard Lardière

Date de prise de vue : 1981

(c) Région Bourgogne-Franche-Comté, Inventaire du patrimoine  
reproduction soumise à autorisation du titulaire des droits d'exploitation



Lieucourt, maison située route de Valay.

IVR43\_19817000418Z

Auteur de l'illustration : Bernard Lardière

Date de prise de vue : 1981

(c) Région Bourgogne-Franche-Comté, Inventaire du patrimoine  
reproduction soumise à autorisation du titulaire des droits d'exploitation



Lieucourt, ferme située rue Champs des Oies.

IVR43\_19817000423Z

Auteur de l'illustration : Bernard Lardière

Date de prise de vue : 1981

(c) Région Bourgogne-Franche-Comté, Inventaire du patrimoine  
reproduction soumise à autorisation du titulaire des droits d'exploitation





Malans, maison située rue Haute.

IVR43\_19857000070XA

Auteur de l'illustration : Yves Sancey

Date de prise de vue : 1985

(c) Région Bourgogne-Franche-Comté, Inventaire du patrimoine  
reproduction soumise à autorisation du titulaire des droits d'exploitation



Malans, maison située rue des Châteaux : exemple de ferme-bloc à deux travées.

IVR43\_19817000451Z

Auteur de l'illustration : Bernard Lardière

Date de prise de vue : 1981

(c) Région Bourgogne-Franche-Comté, Inventaire du patrimoine  
reproduction soumise à autorisation du titulaire des droits d'exploitation



Montagney, ferme située route de Motey-Besuche.

IVR43\_19817000505Z

Auteur de l'illustration : Bernard Lardière

Date de prise de vue : 1981

(c) Région Bourgogne-Franche-Comté, Inventaire du patrimoine  
reproduction soumise à autorisation du titulaire des droits d'exploitation



Montagney, maison située rue de la Fontaine.

IVR43\_19817000506Z

Auteur de l'illustration : Bernard Lardière

Date de prise de vue : 1981

(c) Région Bourgogne-Franche-Comté, Inventaire du patrimoine  
reproduction soumise à autorisation du titulaire des droits d'exploitation



Motey-Besuche, ferme située rue du Crotot.

IVR43\_19817000561Z

Auteur de l'illustration : Bernard Lardière

Date de prise de vue : 1981

(c) Région Bourgogne-Franche-Comté, Inventaire du patrimoine  
reproduction soumise à autorisation du titulaire des droits d'exploitation





Motey-Besuche, ferme située rue du Crotot : détail du toit recouvert de tuiles plates.

IVR43\_19817000548Z

Auteur de l'illustration : Bernard Lardière

Date de prise de vue : 1981

(c) Région Bourgogne-Franche-Comté, Inventaire du patrimoine  
reproduction soumise à autorisation du titulaire des droits d'exploitation



Pesmes, maison située 21 Grande-Rue : exemple de mur en pierre de taille.

IVR43\_19817000811Z

Auteur de l'illustration : Bernard Lardière

Date de prise de vue : 1981

(c) Région Bourgogne-Franche-Comté, Inventaire du patrimoine  
reproduction soumise à autorisation du titulaire des droits d'exploitation



Pesmes, maison avec local commercial en rez-de-chaussée.

IVR43\_19817000837Z

Auteur de l'illustration : Bernard Lardière

Date de prise de vue : 1981

(c) Région Bourgogne-Franche-Comté, Inventaire du patrimoine  
reproduction soumise à autorisation du titulaire des droits d'exploitation



La Résie-Saint-Martin, ferme située rue Haute : exemple de ferme avec auvent au-dessus des parties agricoles.

IVR43\_19817000583Z

Auteur de l'illustration : Bernard Lardière

Date de prise de vue : 1981

(c) Région Bourgogne-Franche-Comté, Inventaire du patrimoine  
reproduction soumise à autorisation du titulaire des droits d'exploitation



La Résie-Saint-Martin, maison située rue Haute.

IVR43\_19817000585Z

Auteur de l'illustration : Bernard Lardière

Date de prise de vue : 1981

(c) Région Bourgogne-Franche-Comté, Inventaire du patrimoine  
reproduction soumise à autorisation du titulaire des droits d'exploitation





Vadans, maison située rue de Lieucourt.

IVR43\_19817000611Z

Auteur de l'illustration : Bernard Lardière

Date de prise de vue : 1981

(c) Région Bourgogne-Franche-Comté, Inventaire du patrimoine  
reproduction soumise à autorisation du titulaire des droits d'exploitation



Vadans, ferme située rue Gazelle : exemple de ferme avec cave sous l'escalier extérieur.

IVR43\_19817000607Z

Auteur de l'illustration : Bernard Lardière

Date de prise de vue : 1981

(c) Région Bourgogne-Franche-Comté, Inventaire du patrimoine  
reproduction soumise à autorisation du titulaire des droits d'exploitation



Valay, maison située rue Fénelon.

IVR43\_19817000140Z

Auteur de l'illustration : Bernard Lardière

Date de prise de vue : 1981

(c) Région Bourgogne-Franche-Comté, Inventaire du patrimoine  
reproduction soumise à autorisation du titulaire des droits d'exploitation



Valay, maison située rue Fénelon : exemple de mur en moellons calcaire recouverts d'enduit.

IVR43\_19817000141Z

Auteur de l'illustration : Bernard Lardière

Date de prise de vue : 1981

(c) Région Bourgogne-Franche-Comté, Inventaire du patrimoine  
reproduction soumise à autorisation du titulaire des droits d'exploitation



Valay, ferme située 1 rue Fénelon : exemple de ferme construite sur un terrain en pente avec écurie sous la grange.

IVR43\_19817000138Z

Auteur de l'illustration : Bernard Lardière

Date de prise de vue : 1981

(c) Région Bourgogne-Franche-Comté, Inventaire du patrimoine  
reproduction soumise à autorisation du titulaire des droits d'exploitation





Vènère, ferme située route de Valay : exemple de ferme-bloc avec petit logement.

IVR43\_19817000640Z

Auteur de l'illustration : Bernard Lardière

Date de prise de vue : 1981

(c) Région Bourgogne-Franche-Comté, Inventaire du patrimoine  
reproduction soumise à autorisation du titulaire des droits d'exploitation



Vénère, maison située 5 route de Valay.

IVR43\_19817000642Z

Auteur de l'illustration : Bernard Lardière

Date de prise de vue : 1981

(c) Région Bourgogne-Franche-Comté, Inventaire du patrimoine  
reproduction soumise à autorisation du titulaire des droits d'exploitation