

Franche-Comté, Doubs
Besançon
5 rue du Port-Cîteaux

tableau : paysage de bord de rivière avec un pont

Références du dossier

Numéro de dossier : IM25005828

Date de l'enquête initiale : 2023

Date(s) de rédaction : 2023

Cadre de l'étude : enquête thématique régionale thermalisme en Bourgogne-Franche-Comté (le)

Degré d'étude : étudié

Désignation

Dénomination : tableau

Compléments de localisation

Milieu d'implantation : en ville

Références cadastrales : 2023, HZ, 362

Historique

L'œuvre fait partie d'un ensemble de cinq tableaux commandés pour la salle du restaurant du casino de Besançon inauguré en 1892. Elle se trouvait sur le mur nord-est. Elle est signée du peintre Léon Boudot. Selon toute vraisemblance, le tableau a été déposé dans les réserves du musée (où son origine n'est pas documentée) lors de la transformation du casino après 1955.

Période(s) principale(s) : 4e quart 19e siècle ()

Dates : 1892 (daté par source)

Auteur(s) de l'oeuvre : Léon Boudot (peintre, signature, attribution par source)

Lieu de provenance : Franche-Comté, Doubs, Besançon, 1 esplanade Jean-Luc Lagarce, 1 avenue Édouard Droz, casino-restaurant

Description

La toile n'est plus sur châssis ; elle est aujourd'hui roulée.

Éléments descriptifs

Catégorie(s) technique(s) : peinture

Éléments structurels, forme, fonctionnement : support, rectangulaire vertical

Matériaux : toile peinture à l'huile

Mesures :

Dimensions : h = 354 cm, la = 225 cm.

Représentations :

arbre

rivière

pont

fortification

Le peintre a représenté la rivière sur le côté droit, et un bouquet d'arbres sur le côté gauche. Sur les photographies anciennes du tableau, on peut deviner à l'arrière-plan un pont (peut-être l'ancien pont de Bregille) et une fortification (peut-être la citadelle de Besançon). Le site pourrait donc correspondre à celui de la promenade Micaud.

Inscriptions & marques : signature (sur l'oeuvre, peint)

État de conservation

mauvais état

La toile est la plus endommagée de l'ensemble (lacunes, déchirures).

Statut, intérêt et protection

Statut de la propriété : propriété de la commune

Références documentaires

Documents figurés

- **Besançon. Les Bains salins de la Mouillère. La salle du restaurant. Panneau de M. Boudot. [Vers 1900].** *Besançon. Les Bains salins de la Mouillère. La salle du restaurant. Panneau de M. Boudot* / [auteur inconnu]. [S.l.], [s.n.], [vers 1900]. Carte postale. Bibliothèque municipale, Besançon : CP-B-P7 0162 01

Multimedia

- **Musée des Beaux-Arts et d'Archéologie, Besançon. Fiche de récolement du tableau de Léon Boudot, sans titre (paysage, bord de rivière et pont). 2012.** Musée des Beaux-Arts et d'Archéologie, Besançon. Fiche de récolement du tableau de Léon Boudot, sans titre (paysage, bord de rivière et pont). *Base Actimuseo* [en ligne]. 2012, fiche n° 7837 [consultation du 19/10/2023].

Illustrations

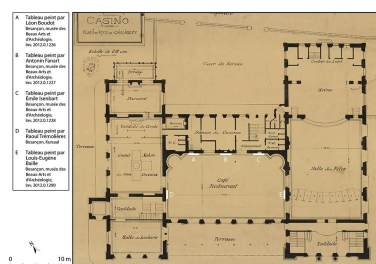

Plan de situation du tableau dans la salle du restaurant (A).

Autr. auteur inconnu,
Dess. Aline Thomas
IVR43_20232500474NUDA



Vue ancienne du tableau encore en place dans la salle du restaurant.

Autr. auteur inconnu
IVR43_20232500599NUC1A

Dossiers liés

Est partie constituante de : ensemble de 5 tableaux : bords de rivière en Franche-Comté (IM25005825) Franche-Comté, Doubs, Besançon, 1 esplanade Jean-Luc Lagarce, 1 avenue Édouard Droz

Auteur(s) du dossier : Fabien Dufoulon, Marie Creton

Copyright(s) : (c) Région Bourgogne-Franche-Comté, Inventaire du patrimoine

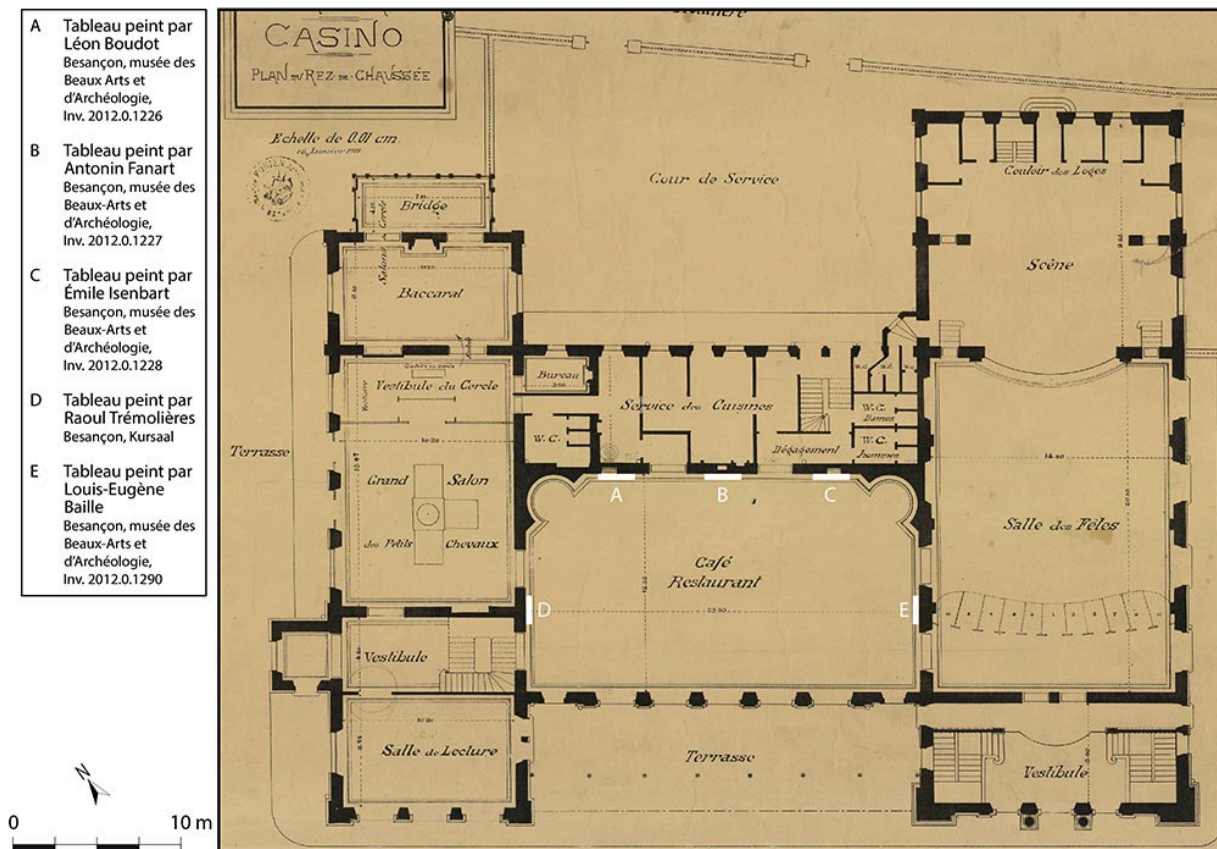

Plan de situation du tableau dans la salle du restaurant (A).

Référence du document reproduit :

- **Compagnie des Bains salins de la Mouillère. Casino. Plan du rez-de-chaussée. [Vers 1891].**
Compagnie des Bains salins de la Mouillère. Casino. Plan du rez-de-chaussée / [auteur inconnu]. [Vers 1891].
Papier, dessin. 75 x 55 cm. Échelle 1/100.
Archives municipales, Besançon : 2 Fi 181

IVR43_20232500474NUDA

Auteur de l'illustration : Aline Thomas

Auteur du document reproduit : auteur inconnu

Date de prise de vue : 2023

(c) Archives municipales, Besançon ; (c) Région Bourgogne-Franche-Comté, Inventaire du patrimoine
reproduction soumise à autorisation du titulaire des droits d'exploitation



Vue ancienne du tableau encore en place dans la salle du restaurant.

Référence du document reproduit :

- **Besançon. Les Bains salins de la Mouillère. La salle du restaurant. Panneau de M. Boudot. [Vers 1900].**
Besançon. Les Bains salins de la Mouillère. La salle du restaurant. Panneau de M. Boudot / [auteur inconnu].
[S.l.], [s.n.], [vers 1900]. Carte postale.
Bibliothèque municipale, Besançon : CP-B-P7 0162 01

IVR43_20232500599NUC1A

Auteur du document reproduit : auteur inconnu

(c) Bibliothèque municipale, Besançon

reproduction soumise à autorisation du titulaire des droits d'exploitation