

Franche-Comté, Doubs
Besançon
1 esplanade Jean-Luc Lagarce, 1 avenue Édouard Droz
casino et restaurant

décor d'architecture et deux verrières : décor floral

Références du dossier

Numéro de dossier : IM25005818

Date de l'enquête initiale : 2023

Date(s) de rédaction : 2023

Cadre de l'étude : enquête thématique régionale thermalisme en Bourgogne-Franche-Comté (1e)

Degré d'étude : étudié

Désignation

Dénomination : décor d'architecture, verrière

Compléments de localisation

Milieu d'implantation : en ville

Références cadastrales : 2023, CW, 280

Historique

Le cadre et les deux verrières proviennent du restaurant du casino et, avec les **tableaux** aujourd'hui déposés, ils constituent l'unique vestige du décor de cette salle. Ils surmontaient l'une des portes conduisant aux cuisines au nord. Le cadre est bien visible sur une photographie ancienne : il doit dater de la construction de l'édifice en 1892. Les verrières en revanche sont plus tardives : d'après leur style, elles semblent avoir été exécutées dans le deuxième quart du 20e siècle pour remplacer les verrières d'origine sans doute endommagées. Le cadre et les verrières sont aujourd'hui présentés dans le hall du casino et dotés d'un rétroéclairage.

Période(s) principale(s) : 4e quart 19e siècle (), 2e quart 20e siècle (?)

Auteur(s) de l'oeuvre : auteur inconnu

Description

Le décor d'architecture en menuiserie qui sert de cadre, peint en blanc, est composé de deux arcades en plein cintre soutenues par des pilier en gaine. Ces piliers possèdent des bases décorées de feuilles d'acanthes et des piédestaux en adoucissement. Leur chapiteau composite semblent se confondre avec des morceaux d'entablement dorique, qui présentent des motifs de triglyphes. Les motifs des deux verrières sont constituées de verre coloré (rouge, vert, bleu, jaune) sur un fond de verre incolore. Ils représentent principalement deux bouquets de fleurs.

Éléments descriptifs

Catégorie(s) technique(s) : menuiserie, vitrail

Éléments structurels, forme, fonctionnement :

Matériaux : bois ; peint ; verre ; (coloré) ; (incolore)

Mesures :

Dimensions non prises.

Représentations :

arc architectural
pilier
engainé
bouquet
fleur
acanthé

État de conservation

oeuvre restaurée ,

Statut, intérêt et protection

Statut de la propriété : propriété de la commune

Références documentaires

Documents figurés

- **Salle du restaurant du casino de la Mouillère. Besançon. [Vers 1910].**
Salle du restaurant du casino de la Mouillère. Besançon / [auteur inconnu]. [S.l.] : [S.n.], [vers 1910]. Carte postale.
Bibliothèque municipale, Besançon : CP-B-P7-0158

Illustrations



Vue intérieure du restaurant, avec
les verrières sur le mur de droite.
Autr. L. Bauer
IVR43_20232500598NUC1A

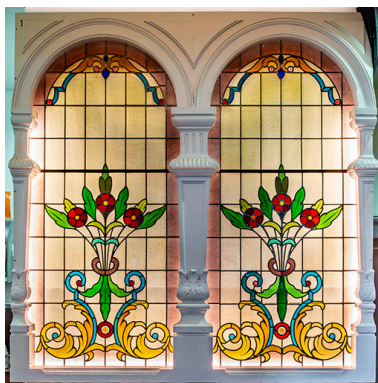

Vue d'ensemble du cadre.
Phot. Jérôme Mongreville
IVR43_20232500367NUC4A



Détail de la verrière de gauche.
Phot. Jérôme Mongreville
IVR43_20232500368NUC4A

Dossiers liés

Édifice : casino et restaurant (IA25001964) Franche-Comté, Doubs, Besançon, 1 esplanade Jean-Luc Lagarce, 1 avenue Édouard Droz

Dossiers de synthèse :

patrimoine du thermalisme en Bourgogne-Franche-Comté (le) (aire d'étude) (IA00141432)
thermalisme dans la commune de Besançon (le) (IA25001971)

Oeuvre(s) contenue(s) :

Auteur(s) du dossier : Marie Creton, Fabien Dufoulon

Copyright(s) : (c) Région Bourgogne-Franche-Comté, Inventaire du patrimoine



Vue intérieure du restaurant, avec les verrières sur le mur de droite.

Référence du document reproduit :

- **Salle du restaurant du casino de la Mouillère. Besançon. [Vers 1910].**
Salle du restaurant du casino de la Mouillère. Besançon / [auteur inconnu]. [S.l.] : [S.n.], [vers 1910]. Carte postale.
Bibliothèque municipale, Besançon : CP-B-P7-0158

IVR43_20232500598NUC1A

Auteur du document reproduit : L. Bauer

(c) Bibliothèque municipale, Besançon

reproduction soumise à autorisation du titulaire des droits d'exploitation

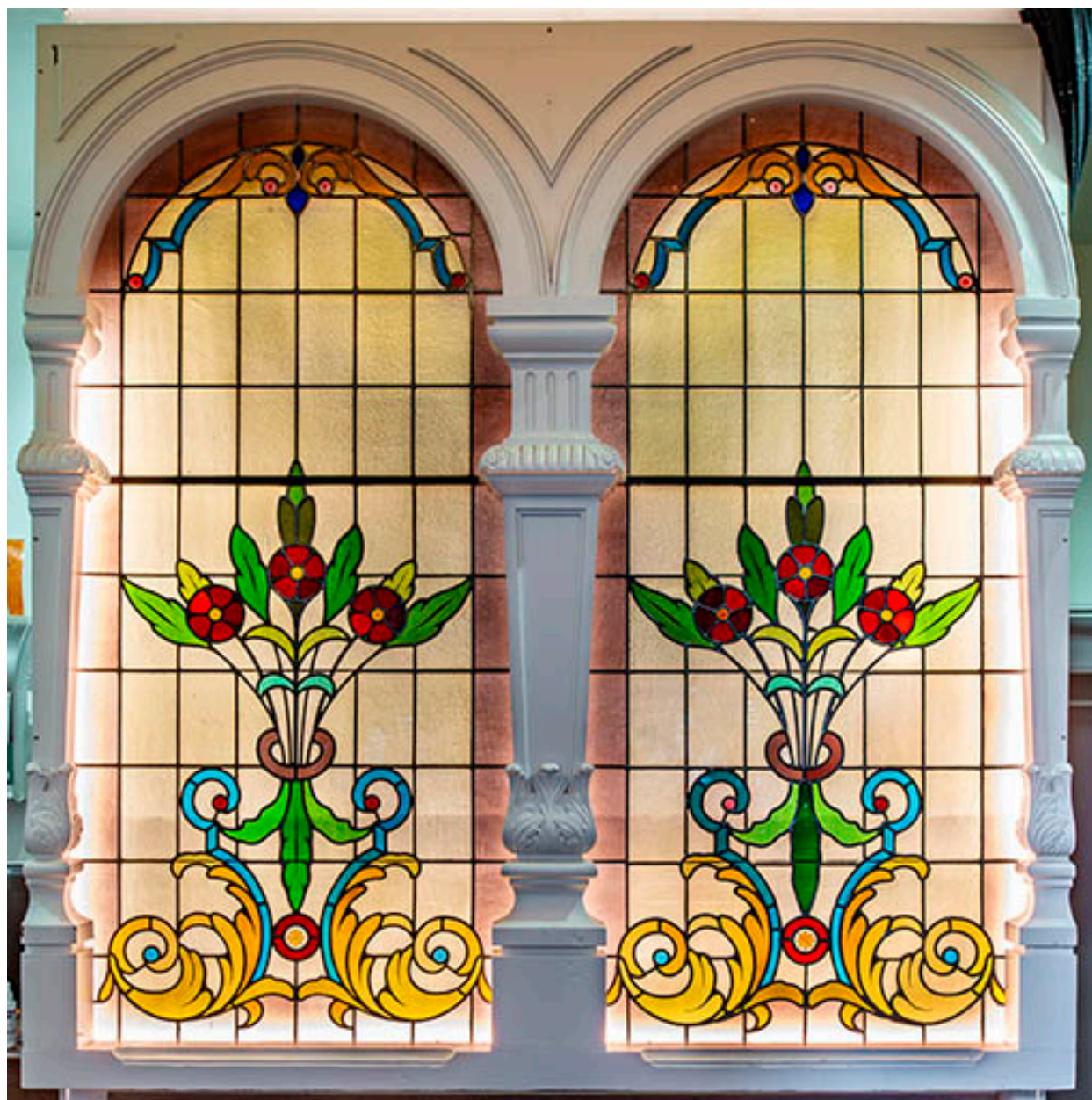

Vue d'ensemble du cadre.

IVR43_20232500367NUC4A

Auteur de l'illustration : Jérôme Mongreville

Date de prise de vue : 2023

(c) Région Bourgogne-Franche-Comté, Inventaire du patrimoine
reproduction soumise à autorisation du titulaire des droits d'exploitation



Détail de la verrière de gauche.

IVR43_20232500368NUC4A

Auteur de l'illustration : Jérôme Mongreville

Date de prise de vue : 2023

(c) Région Bourgogne-Franche-Comté, Inventaire du patrimoine
reproduction soumise à autorisation du titulaire des droits d'exploitation