

Franche-Comté, Haute-Saône
Ray-sur-Saône
8, 10 Grande Rue

demeure

Références du dossier

Numéro de dossier : IA70000950
Date de l'enquête initiale : 2015
Date(s) de rédaction : 2015
Cadre de l'étude : enquête thématique régionale val de Saône
Degré d'étude : étudié

Désignation

Dénomination : demeure
Parties constituantes non étudiées : ferme, grange, dépendance, éolienne, cour, verger

Compléments de localisation

Milieu d'implantation : en village
Références cadastrales : 1831, B , 295-300 ; 2015, B, 553, 570, 572

Historique

Le site réunit dans un même enclos trois bâtiments : une demeure en bordure de rue, une ferme dans la cour et une construction surmontée des vestiges d'une éolienne en fond de parcelle. La demeure (au 12 Grande Rue) est datée du 18^e siècle par ses baies à linteau délardé en arc segmentaire. La plaque de cheminée de la cuisine porte le millésime 1729 (?) et celle du salon 1754, dates à considérer avec prudence car ces plaques peuvent avoir été réemployées. D'après le propriétaire, les lambris d'origine ont été recouverts de papier peint au 18^e siècle et à nouveau d'une toile à l'imitation du bois au 19^e siècle. Parmi les propriétaires successifs figure, à partir de 1885, Pierre Lécrivain dont les descendants vendent en 1996 la demeure au propriétaire actuel. Ce dernier a entrepris de la rénover en 2013 et 2014. La cuisine de l'ancienne ferme (8 Grande Rue) possède une cheminée dont le linteau porte la date 1583. Ses baies du côté de la cour ont été modifiées, celles du rez-de-chaussée au 18^e siècle (linteaux délardés en arc segmentaire), celles de l'étage à la fin du 19^e siècle ou au tout début du 20^e (encadrements en brique et en arc segmentaire).

Période(s) principale(s) : 4^e quart 16^e siècle (), 18^e siècle
Dates : 1583 (porte la date), 1729 (porte la date), 1754 (porte la date)

Description

Trois constructions s'élèvent dans le même enclos, dont l'entrée se signale par un arc en plein cintre protégé par un toit à deux pans et couvert de tuiles plates. La demeure principale, de plan rectangulaire, parallèle à la rue, est construite en moellons de calcaire enduits. Son toit à longs pans et larges croupes est couvert de tuiles plates et percé de trois lucarnes à ailerons. Les façades sur rue et sur cour comportent chacune trois travées à élévation ordonnancée de part et d'autre de la travée centrale. Celle côté rue est constituée de la porte d'entrée, à laquelle on accède par un perron de trois marches, et d'une porte-fenêtre à l'étage fermée par un garde-corps en ferronnerie. Du côté de la cour, l'entrée du sous-sol, voûté en berceau, est fermée par un trappon. La ferme est construite en moellons de calcaire enduits. Les voûtes d'arêtes de sa cave reposent sur des piliers. Le rez-de-chaussée comporte une grange traversante et un logis. L'étage est éclairé par trois baies en arc segmentaire, aux encadrements en brique. Le toit à longs pans à pignon couvert est en tuiles mécaniques. La jouxtant à l'est, un ensemble de bâtiments agricoles est abrité par un toit à un pan couvert de tuiles mécaniques. En fond de la parcelle occupée par le verger s'élève un bâtiment en moellons de calcaire enduits, couvert d'un toit à longs pans et tuiles plates. Cette dépendance comporte une pièce de dimensions modestes, éclairée par deux fenêtres et munie

d'une cheminée. Elle se prolonge au nord-est par un massif en maçonnerie, ouvert d'une porte en plein cintre, supportant l'éolienne et un réservoir en tôle.

Éléments descriptifs

Matériau(x) du gros-oeuvre, mise en oeuvre et revêtement : calcaire, moellon, enduit

Matériau(x) de couverture : tuile plate, tuile mécanique

Étage(s) ou vaisseau(x) : sous-sol, 1 étage carré, étage de comble

Couvrements : voûte en berceau ; voûte d'arêtes

Élévations extérieures : élévation ordonnancée

Type(s) de couverture : toit à longs pans, croupe ; appentis

Escaliers : escalier dans-oeuvre

Décor

Techniques : ferronnerie

Représentations : volute

Statut, intérêt et protection

Statut de la propriété : propriété d'une personne privée

Illustrations

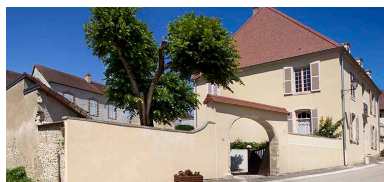

Vue générale depuis la Grande Rue.
Phot. Sonia Dourlot
IVR43_20157000356NUC2A



Vue d'ensemble depuis la Grande Rue : la demeure, parallèle à la rue, et la ferme en fond de cour.
Phot. Sonia Dourlot
IVR43_20157000357NUC2A



Façade antérieure de trois quarts droite.
Phot. Sonia Dourlot
IVR43_20157000355NUC2A



Façade antérieure : une fenêtre du premier étage et une lucarne de l'étage de comble.
Phot. Sonia Dourlot
IVR43_20157000358NUC2A



Façade postérieure de trois quarts gauche.
Phot. Sonia Dourlot
IVR43_20157000359NUC2A



Intérieur : la cheminée de la cuisine.
Phot. Sonia Dourlot
IVR43_20157000366NUC2A



Intérieur : plaque de cheminée de la cuisine, portant la date 1729 (?).
Phot. Sonia Dourlot
IVR43_20157000365NUC2A

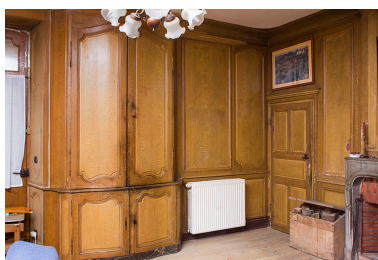

Intérieur : vue partielle du salon.
Phot. Sonia Dourlot
IVR43_20157000367NUC2A



Intérieur : le buffet intégré dans les lambris de revêtement du salon.
Phot. Sonia Dourlot
IVR43_20157000368NUC2A



Intérieur : détail des lambris de revêtement du salon, toile peinte à l'imitation du bois.
Phot. Sonia Dourlot
IVR43_20157000371NUC2A



Intérieur : détail des lambris de revêtement du salon. Le papier peint du 18e siècle apparaît sous la toile peinte à l'imitation du bois.
Phot. Sonia Dourlot
IVR43_20157000370NUC2A



Intérieur : la cheminée du salon.
Phot. Sonia Dourlot
IVR43_20157000369NUC2A



Intérieur : la plaque de cheminée du salon portant la date 1754.
Phot. Sonia Dourlot
IVR43_20157000372NUC2A



Vue générale de la ferme depuis l'entrée.
Phot. Sonia Dourlot
IVR43_20157000360NUC2A

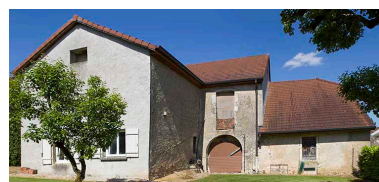

Vue générale de la ferme depuis le verger (au premier plan, le revers de la grange traversante).
Phot. Sonia Dourlot
IVR43_20157000361NUC2A



Intérieur de la ferme : la cuisine.
Phot. Sonia Dourlot
IVR43_20157000374NUC2A



Intérieur de la ferme : inscription
(C O) et date (1583) sur le linteau
de la cheminée de la cuisine.
Phot. Sonia Dourlot
IVR43_20157000373NUC2A



Bâtiment avec éolienne
en fond de parcelle.
Phot. Sonia Dourlot
IVR43_20157000362NUC2A



Vue rapprochée du
bâtiment et de l'éolienne.
Phot. Sonia Dourlot
IVR43_20157000363NUC2A



Intérieur du bâtiment :
une pièce avec cheminée.
Phot. Sonia Dourlot
IVR43_20157000364NUC2A

Dossiers liés

Dossiers de synthèse :

le val de Saône - aire d'étude (IA70001083)

présentation de la commune de Ray-sur-Saône (IA70000834) Franche-Comté, Haute-Saône, Ray-sur-Saône

les demeures, maisons et fermes de Ray-sur-Saône (IA70000939) Franche-Comté, Haute-Saône, Ray-sur-Saône

Oeuvre(s) contenue(s) :

Oeuvre(s) en rapport :

le village de Ray-sur-Saône (IA70000946) Franche-Comté, Haute-Saône, Ray-sur-Saône

Auteur(s) du dossier : Mathilde Rivet, Liliane Hamelin

Copyright(s) : (c) Région Bourgogne-Franche-Comté, Inventaire du patrimoine



Vue générale depuis la Grande Rue.

IVR43_20157000356NUC2A

Auteur de l'illustration : Sonia Dourlot

Date de prise de vue : 2015

(c) Région Bourgogne-Franche-Comté, Inventaire du patrimoine
reproduction soumise à autorisation du titulaire des droits d'exploitation



Vue d'ensemble depuis la Grande Rue : la demeure, parallèle à la rue, et la ferme en fond de cour.

IVR43_20157000357NUC2A

Auteur de l'illustration : Sonia Dourlot

Date de prise de vue : 2015

(c) Région Bourgogne-Franche-Comté, Inventaire du patrimoine
reproduction soumise à autorisation du titulaire des droits d'exploitation



Façade antérieure de trois quarts droite.

IVR43_20157000355NUC2A

Auteur de l'illustration : Sonia Dourlot

Date de prise de vue : 2015

(c) Région Bourgogne-Franche-Comté, Inventaire du patrimoine
reproduction soumise à autorisation du titulaire des droits d'exploitation



Façade antérieure : une fenêtre du premier étage et une lucarne de l'étage de comble.

IVR43_20157000358NUC2A

Auteur de l'illustration : Sonia Dourlot

Date de prise de vue : 2015

(c) Région Bourgogne-Franche-Comté, Inventaire du patrimoine
reproduction soumise à autorisation du titulaire des droits d'exploitation



Façade postérieure de trois quart gauche.

IVR43_20157000359NUC2A

Auteur de l'illustration : Sonia Dourlot

Date de prise de vue : 2015

(c) Région Bourgogne-Franche-Comté, Inventaire du patrimoine
reproduction soumise à autorisation du titulaire des droits d'exploitation



Intérieur : la cheminée de la cuisine.

IVR43_20157000366NUC2A

Auteur de l'illustration : Sonia Dourlot

Date de prise de vue : 2015

(c) Région Bourgogne-Franche-Comté, Inventaire du patrimoine
reproduction soumise à autorisation du titulaire des droits d'exploitation



Intérieur : plaque de cheminée de la cuisine, portant la date 1729 (?).

IVR43_20157000365NUC2A

Auteur de l'illustration : Sonia Dourlot

Date de prise de vue : 2015

(c) Région Bourgogne-Franche-Comté, Inventaire du patrimoine
reproduction soumise à autorisation du titulaire des droits d'exploitation



Intérieur : vue partielle du salon.

IVR43_20157000367NUC2A

Auteur de l'illustration : Sonia Dourlot

Date de prise de vue : 2015

(c) Région Bourgogne-Franche-Comté, Inventaire du patrimoine
reproduction soumise à autorisation du titulaire des droits d'exploitation



Intérieur : le buffet intégré dans les lambris de revêtement du salon.

IVR43_20157000368NUC2A

Auteur de l'illustration : Sonia Dourlot

Date de prise de vue : 2015

(c) Région Bourgogne-Franche-Comté, Inventaire du patrimoine
reproduction soumise à autorisation du titulaire des droits d'exploitation



Intérieur : détail des lambris de revêtement du salon, toile peinte à l'imitation du bois.

IVR43_20157000371NUC2A

Auteur de l'illustration : Sonia Dourlot

Date de prise de vue : 2015

(c) Région Bourgogne-Franche-Comté, Inventaire du patrimoine
reproduction soumise à autorisation du titulaire des droits d'exploitation



Intérieur : détail des lambris de revêtement du salon. Le papier peint du 18e siècle apparaît sous la toile peinte à l'imitation du bois.

IVR43_20157000370NUC2A

Auteur de l'illustration : Sonia Dourlot

Date de prise de vue : 2015

(c) Région Bourgogne-Franche-Comté, Inventaire du patrimoine
reproduction soumise à autorisation du titulaire des droits d'exploitation



Intérieur : la cheminée du salon.

IVR43_20157000369NUC2A

Auteur de l'illustration : Sonia Dourlot

Date de prise de vue : 2015

(c) Région Bourgogne-Franche-Comté, Inventaire du patrimoine
reproduction soumise à autorisation du titulaire des droits d'exploitation



Intérieur : la plaque de cheminée du salon portant la date 1754.

IVR43_20157000372NUC2A

Auteur de l'illustration : Sonia Dourlot

Date de prise de vue : 2015

(c) Région Bourgogne-Franche-Comté, Inventaire du patrimoine
reproduction soumise à autorisation du titulaire des droits d'exploitation



Vue générale de la ferme depuis l'entrée.

IVR43_20157000360NUC2A

Auteur de l'illustration : Sonia Dourlot

Date de prise de vue : 2015

(c) Région Bourgogne-Franche-Comté, Inventaire du patrimoine
reproduction soumise à autorisation du titulaire des droits d'exploitation



Vue générale de la ferme depuis le verger (au premier plan, le revers de la grange traversante).

IVR43_20157000361NUC2A

Auteur de l'illustration : Sonia Dourlot

Date de prise de vue : 2015

(c) Région Bourgogne-Franche-Comté, Inventaire du patrimoine
reproduction soumise à autorisation du titulaire des droits d'exploitation



Intérieur de la ferme : la cuisine.

IVR43_20157000374NUC2A

Auteur de l'illustration : Sonia Dourlot

Date de prise de vue : 2015

(c) Région Bourgogne-Franche-Comté, Inventaire du patrimoine
reproduction soumise à autorisation du titulaire des droits d'exploitation



Intérieur de la ferme : inscription (C O) et date (1583) sur le linteau de la cheminée de la cuisine.

IVR43_20157000373NUC2A

Auteur de l'illustration : Sonia Dourlot

Date de prise de vue : 2015

(c) Région Bourgogne-Franche-Comté, Inventaire du patrimoine
reproduction soumise à autorisation du titulaire des droits d'exploitation



Bâtiment avec éolienne en fond de parcelle.

IVR43_20157000362NUC2A

Auteur de l'illustration : Sonia Dourlot

Date de prise de vue : 2015

(c) Région Bourgogne-Franche-Comté, Inventaire du patrimoine
reproduction soumise à autorisation du titulaire des droits d'exploitation



Vue rapprochée du bâtiment et de l'éolienne.

IVR43_20157000363NUC2A

Auteur de l'illustration : Sonia Dourlot

Date de prise de vue : 2015

(c) Région Bourgogne-Franche-Comté, Inventaire du patrimoine
reproduction soumise à autorisation du titulaire des droits d'exploitation



Intérieur du bâtiment : une pièce avec cheminée.

IVR43_20157000364NUC2A

Auteur de l'illustration : Sonia Dourlot

Date de prise de vue : 2015

(c) Région Bourgogne-Franche-Comté, Inventaire du patrimoine
reproduction soumise à autorisation du titulaire des droits d'exploitation