

Franche-Comté, Doubs
Besançon
1 esplanade Jean-Luc Lagarce, 1 avenue Édouard Droz
salle des fêtes puis cinéma, actuellement centre dramatique national

peinture monumentale : vase et paon dans un parc

Références du dossier

Numéro de dossier : IM25005816
Date de l'enquête initiale : 2023
Date(s) de rédaction : 2023
Cadre de l'étude : enquête thématique régionale thermalisme en Bourgogne-Franche-Comté (1e)
Degré d'étude : étudié

Désignation

Dénomination : peinture monumentale

Compléments de localisation

Milieu d'implantation : en ville
Références cadastrales : 2023, CW, 280
Emplacement dans l'édifice : mur nord-ouest à l'intérieur de la salle

Historique

Selon toute vraisemblance, la peinture date de l'inauguration de la salle des fêtes du casino-restaurant en 1892. Il s'agit d'un fragment d'une composition plus grande, sans signature. La peinture se situe dans l'arcade aveugle du mur nord-ouest de la troisième travée de la salle, partiellement visible sur une carte postale ancienne (vers 1910). Elle a fait l'objet d'une restauration dans les années 2000. L'arcade de la quatrième travée contenait à l'origine une peinture monumentale comparable. Déposée dans les années 2000, celle-ci est aujourd'hui perdue.

Période(s) principale(s) : 4e quart 19e siècle ()
Dates : 1892 (daté par travaux historiques)
Auteur(s) de l'oeuvre : auteur inconnu (peintre)

Description

La peinture est réalisée sur toile marouflée fixée au mur. Elle est recouverte de planches en bois peintes en noir.

Éléments descriptifs

Catégorie(s) technique(s) : peinture murale
Éléments structurels, forme, fonctionnement : support, rectangulaire vertical ;

Matériaux : toile marouflé

Mesures : : NaN : NaN

Dimensions (partie visible) : h = 180 cm, la = 167 cm.

Représentations :

paon
vase de jardin
bas-relief

statue
balustre
parc
pont

La peinture représente un paon près d'un vase de jardin sur un muret. L'arrière-plan inspiré des parcs des villas italiennes est composé d'une terrasse plantée d'arbres et bordée d'un garde-corps surmonté de statues. Un pont franchissant un cours d'eau à gauche permet d'y accéder. Le paysage pourrait aussi faire référence à la promenade de Chamars aménagée à Besançon au 18e siècle. Le relief ornant le muret au premier plan reprend fidèlement la composition de la partie gauche d'une terre cuite de Clodion représentant Amphitrite (Paris, musée du Louvre, ENT 2010.02).

État de conservation

oeuvre restaurée

Statut, intérêt et protection

Statut de la propriété : propriété de la commune

Références documentaires

Documents figurés

- **Besançon. Casino de la Mouillère. [Vue intérieure de la salle des fêtes]. [Vers 1910].**
Besançon. Casino de la Mouillère. [Vue intérieure de la salle des fêtes] / [auteur inconnu]. Besançon : Gaillard-Prêtre, [vers 1910]. Carte postale.
Bibliothèque municipale, Besançon : CP-B-P7-015

Illustrations

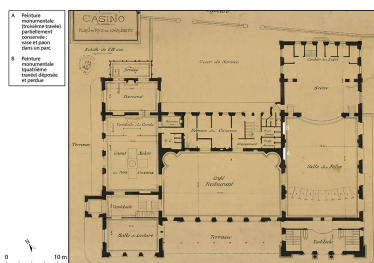

Emplacement de la peinture sur le mur nord-ouest de la salle des fêtes.

Autr. auteur inconnu,
Dess. Aline Thomas

IVR43_20232500475NUDA

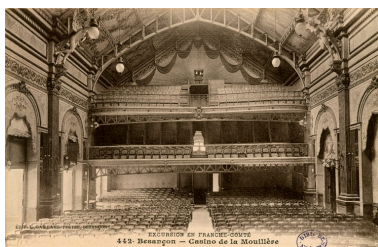

Vue ancienne de la salle en direction des balcons (peinture à l'extrémité droite).

Autr. auteur inconnu
IVR43_20232500604NUC2A

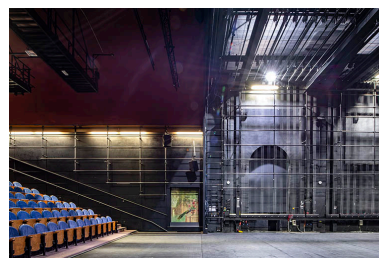

Vue actuelle de la salle en direction du mur nord-ouest (peinture au centre).

Phot. Jérôme Mongreville
IVR43_20232500350NUC4A



Vue d'ensemble.
Phot. Jérôme Mongreville
IVR43_20232500337NUC4A



Détail : vase.
Phot. Jérôme Mongreville
IVR43_20232500338NUC4A

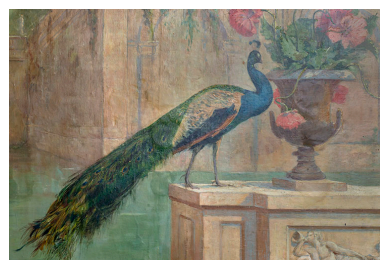

Détail : paon.
Phot. Jérôme Mongreville
IVR43_20232500339NUC4A

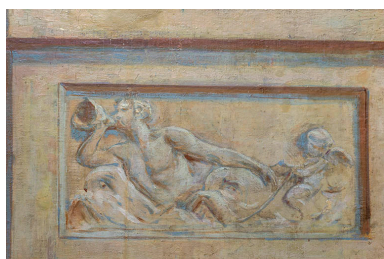

Détail : relief.
Phot. Jérôme Mongreville
IVR43_20232500340NUC4A

Dossiers liés

Édifice : salle des fêtes puis cinéma, actuellement centre dramatique national (IA25002028) Franche-Comté, Doubs, Besançon, 1 esplanade Jean-Luc Lagarce, 1 avenue Édouard Droz

Dossiers de synthèse :

thermalisme dans la commune de Besançon (1e) (IA25001971)

Oeuvre(s) contenue(s) :

Auteur(s) du dossier : Fabien Dufoulon

Copyright(s) : (c) Région Bourgogne-Franche-Comté, Inventaire du patrimoine

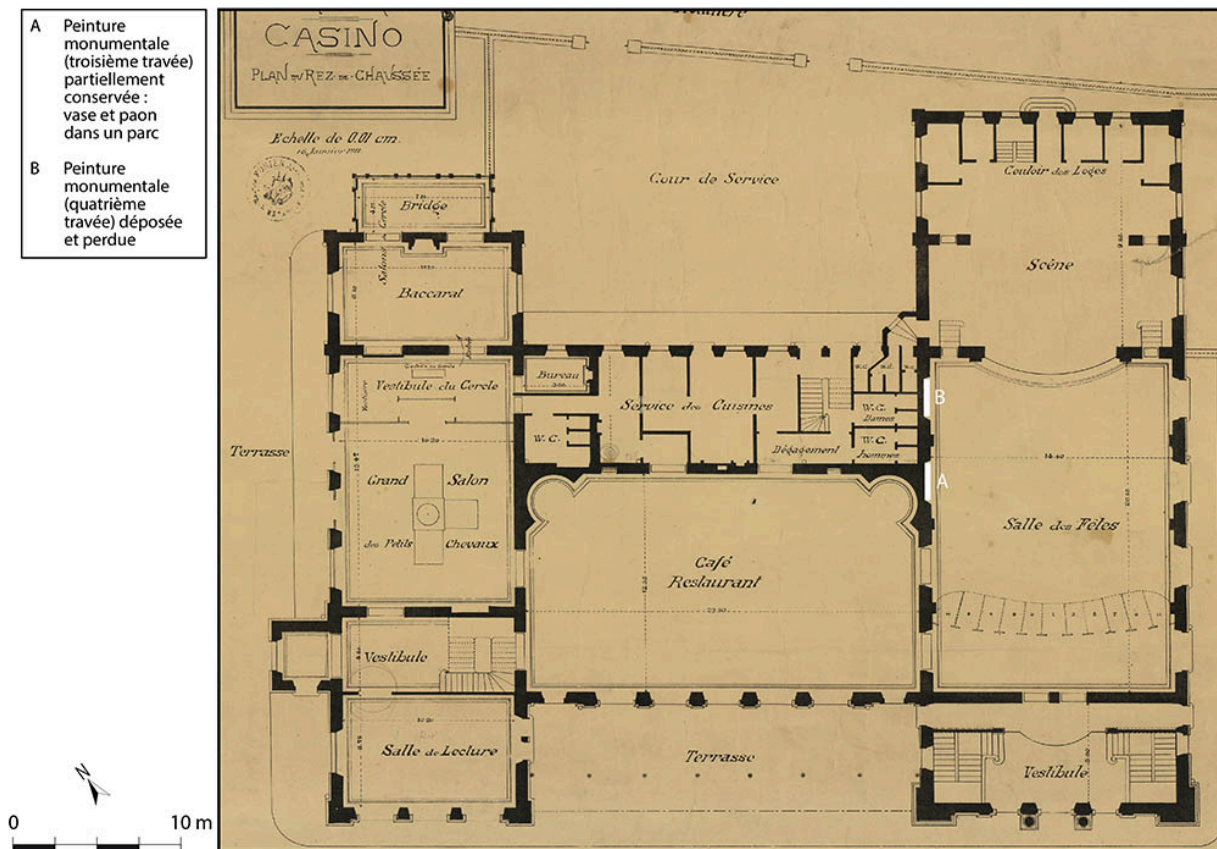

Emplacement de la peinture sur le mur nord-ouest de la salle des fêtes.

Référence du document reproduit :

- **Compagnie des Bains salins de la Mouillère. Casino. Plan du rez-de-chaussée. [Vers 1891].**
Compagnie des Bains salins de la Mouillère. Casino. Plan du rez-de-chaussée / [auteur inconnu]. [Vers 1891].
Papier, dessin. 75 x 55 cm. Échelle 1/100.
Archives municipales, Besançon : 2 Fi 181

IVR43_20232500475NUDA

Auteur de l'illustration : Aline Thomas

Auteur du document reproduit : auteur inconnu

Date de prise de vue : 2023

(c) Archives municipales, Besançon ; (c) Région Bourgogne-Franche-Comté, Inventaire du patrimoine
reproduction soumise à autorisation du titulaire des droits d'exploitation



Vue ancienne de la salle en direction des balcons (peinture à l'extrémité droite).

Référence du document reproduit :

- **Besançon. Casino de la Mouillère. [Vue intérieure de la salle des fêtes]. [Vers 1910].**
Besançon. Casino de la Mouillère. [Vue intérieure de la salle des fêtes] / [auteur inconnu]. Besançon : Gaillard-Prêtre, [vers 1910]. Carte postale.
Bibliothèque municipale, Besançon : CP-B-P7-015

IVR43_20232500604NUC2A

Auteur du document reproduit : auteur inconnu

(c) Ed. Gaillard-Prêtre ; (c) Archives municipales, Besançon

reproduction soumise à autorisation du titulaire des droits d'exploitation



Vue actuelle de la salle en direction du mur nord-ouest (peinture au centre).

IVR43_20232500350NUC4A

Auteur de l'illustration : Jérôme Mongreville

Date de prise de vue : 2023

(c) Région Bourgogne-Franche-Comté, Inventaire du patrimoine
reproduction soumise à autorisation du titulaire des droits d'exploitation



Vue d'ensemble.

IVR43_20232500337NUC4A

Auteur de l'illustration : Jérôme Mongreville

Date de prise de vue : 2023

(c) Région Bourgogne-Franche-Comté, Inventaire du patrimoine
reproduction soumise à autorisation du titulaire des droits d'exploitation



Détail : vase.

IVR43_20232500338NUC4A

Auteur de l'illustration : Jérôme Mongreville

Date de prise de vue : 2023

(c) Région Bourgogne-Franche-Comté, Inventaire du patrimoine
reproduction soumise à autorisation du titulaire des droits d'exploitation



Détail : paon.

IVR43_20232500339NUC4A

Auteur de l'illustration : Jérôme Mongreville

Date de prise de vue : 2023

(c) Région Bourgogne-Franche-Comté, Inventaire du patrimoine
reproduction soumise à autorisation du titulaire des droits d'exploitation

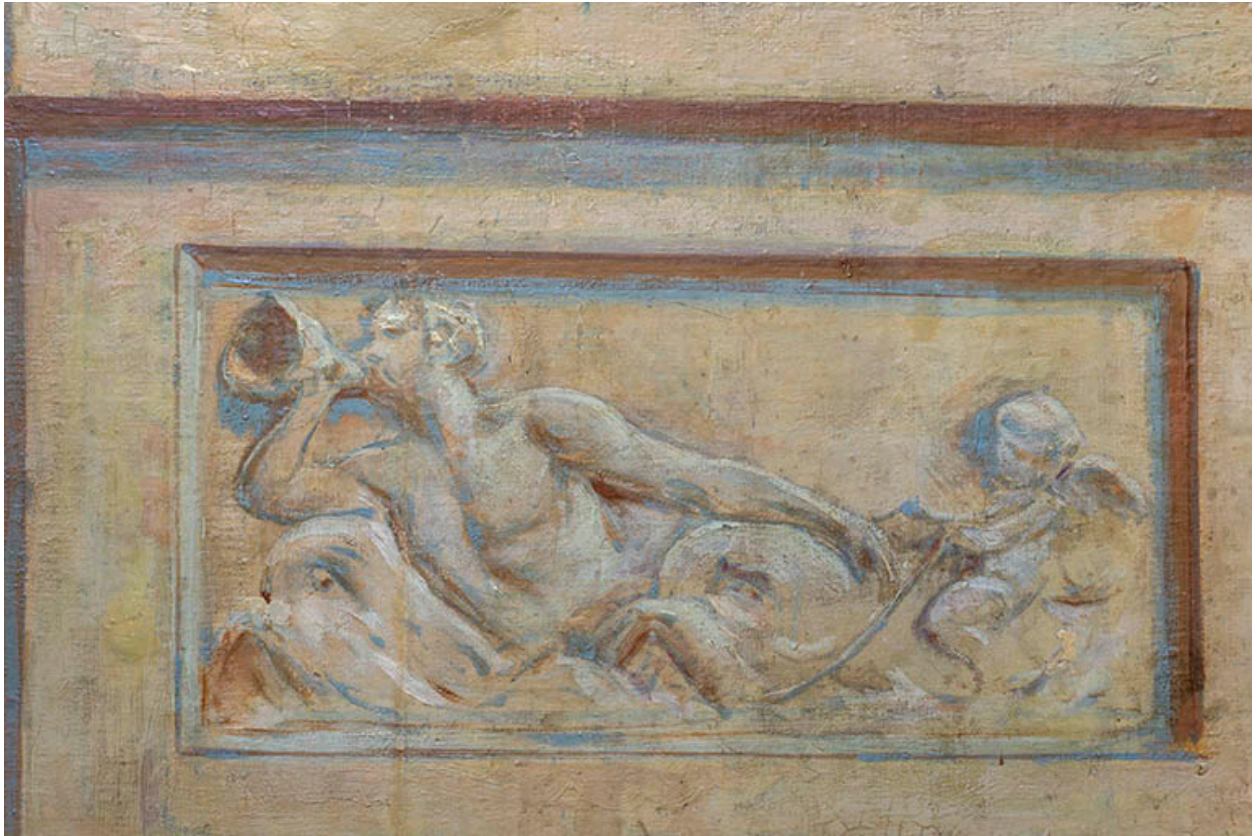

Détail : relief.

IVR43_20232500340NUC4A

Auteur de l'illustration : Jérôme Mongreville

Date de prise de vue : 2023

(c) Région Bourgogne-Franche-Comté, Inventaire du patrimoine
reproduction soumise à autorisation du titulaire des droits d'exploitation