

Bourgogne, Côte-d'Or
Beaune
boulevard Jules Ferry, rempart Saint-Jean

bastion Sainte-Anne

Références du dossier

Numéro de dossier : IA21005897

Date de l'enquête initiale : 2023

Date(s) de rédaction : 2024

Cadre de l'étude : enquête thématique régionale fortifications royales et nationales en Bourgogne-Franche-Comté

Degré d'étude : étudié

Référence du dossier Monument Historique : PA00112110

Désignation

Dénomination : bastion

Appellation : bastion Saint-Agathe, bastion Sainte-Anne, bastion de la Madeleine

Compléments de localisation

Milieu d'implantation : en ville

Références cadastrales : 2023, AC, 329 ; 1826, O, 641

Historique

Appelé également "Sainte-Agathe", en référence au jour où le château a été repris aux mains des ligueurs, ce bastion est édifié en 1636 dans le contexte du conflit de la guerre des Dix ans et d'une menace de siège par l'Empire. Les échevins beaunois obtiennent l'autorisation d'ériger de nouvelles fortifications auprès d'Henri II, prince de Condé et gouverneur de la Bourgogne. Un marché d'un montant de 6 000 livres est passé avec Urbain Pascault, entrepreneur pour la construction de ce bastion, en décembre 1636, semblable à celui qu'il bâtit au rempart de la Comédie. L'ouvrage est achevé l'année suivante comme le laisse supposer la date gravée au-dessous de l'échauguette. Il renforce le front entre le château et la Grosse Tour, et contrôle la porte de ville Madeleine. Le 8 novembre 1789, le bastion est concédé par la mairie au sieur Rousset pour neuf années moyennant une rente annuelle de 240 livres, puis il est vendu à la Révolution. Propriété privée, son terre-plein a été aménagé en jardin, tandis que le fossé a laissé place à un stationnement municipal.

Période(s) principale(s) : 2e quart 17e siècle ()

Dates : 1637 (porte la date)

Auteur(s) de l'oeuvre : Urbain Pascault (entrepreneur, attribution par source)

Description

Prenant appui sur le rempart Madeleine, le bastion, en forme de pentagone, a des murs en moellon calcaire et présente à sa pointe une échauguette, en pierre de taille avec lave en couverture. La terrasse du terre-plein est arborée.

Éléments descriptifs

Matériau(x) du gros-oeuvre, mise en oeuvre et revêtement : calcaire, moellon

Plan : système bastionné

Type(s) de couverture : terrasse

Statut, intérêt et protection

Protections : inscrit MH, 1937/09/10

rempart du Château comprenant le chemin de ronde, le saillant avec échauguette, la tour demi-ronde et le fossé jusqu'à la grille le long du boulevard : inscription par arrêté du 10 septembre 1937

Statut de la propriété : propriété privée

Références documentaires

Documents d'archive

- **Archives municipales, Beaune : carton 31, cote 59. Cahier contenant la copie des délibérations de la mairie et du conseil de la ville de Beaune, depuis le 4 août 1636 au 3 mars 1637, concernant les préparatifs de défense de la ville, contre les troupes impériales commandées par Galas et le duc de Lorraine (1636-1637).**

Archives municipales, Beaune : carton 31, cote 59. *Cahier contenant la copie des délibérations de la mairie et du conseil de la ville de Beaune, depuis le 4 août 1636 au 3 mars 1637, concernant les préparatifs de défense de la ville, contre les troupes impériales commandées par Galas et le duc de Lorraine.* 1636-1637.

Archives municipales, Beaune : carton 31, cote 59

- **Archives municipales, Beaune : carton 31, n° 75. Procès verbal dressé par le sieur Bretagne lieutenant civil au bailliage de Beaune, portant reconnaissance des ouvrages exécutés pour la Ville par le sieur Pascaut entrepreneur aux bastions Notre-Dame et de la Madeleine (23 juillet 1637).**

Archives municipales, Beaune : carton 31, n° 75. *Procès verbal dressé par le sieur Bretagne lieutenant civil au bailliage de Beaune, portant reconnaissance des ouvrages exécutés pour la Ville par le sieur Pascaut entrepreneur aux bastions Notre-Dame et de la Madeleine.* 23 juillet 1637.

Archives municipales, Beaune : carton 31, n° 75

- **Archives municipales, Beaune : carton 31, cote 86. Procès-verbal de l'adjudication du bastion Ste Agathe faite par la mairie au sieur Rousset pour le terme de 9 ans moyennant la somme de 240 livres par an (8 novembre 1789).**

Archives municipales, Beaune : carton 31, cote 86. *Procès-verbal de l'adjudication du bastion Ste Agathe faite par la mairie au sieur Rousset pour le terme de 9 ans moyennant la somme de 240 livres par an.* 8 novembre 1789.

Archives municipales, Beaune : carton 31, cote 86

Documents figurés

- **Plan et vue de l'enceinte des murailles et fortifications de la ville de Beaune (17e siècle).**

Plan et vue de l'enceinte des murailles et fortifications de la ville de Beaune. Dessin, s.n. S.d [17e siècle].

Rouleau de papier de 6 mètres de long sur 46 centimètres de hauteur.

Archives municipales, Beaune : carton 31, cote 64

- **Plan du bastion de la Madeleine. S.d.**

Plan du bastion de la Madeleine. Dessin (plume, lavis), par Denis Quinard, s.d.

Archives municipales, Beaune : carton 31, cote 89

- **Plan en feuilles de la ville de Beaune (atlas). 1783.**

Plan en feuilles de la ville de Beaune. Atlas dessiné, par Denis Quinard II. 1783.

Archives municipales, Beaune : carton 88, cote 37

- **Plan de l'enceinte de Beaune levé en 1785 par François Pourcher [détail : le bastion Madeleine, ou Sainte-Anne].**

Plan de l'enceinte de Beaune levé en 1785 par François Pourcher [détail : le bastion Madeleine, ou Sainte-Anne]. Dessin (plume, lavis), par François Pourcher. 1785.

Archives municipales, Beaune : carton 31, cote 100

Bibliographie

- **Delissey, J. Le vieux Beaune. 1941.**
Delissey, J. *Le vieux Beaune*. Beaune, 1941 (réimpr. 1981).
P. 19.

Illustrations

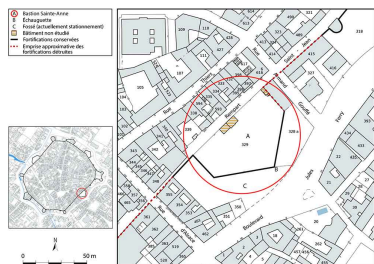

Plan-masse et de situation. Extrait
du plan cadastral, 2024, 1/1 000.
Dess. Aline Thomas
IVR26_20242100045NUDA

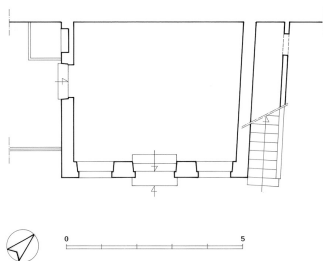

Bastion Sainte-
Agathe : pavillon, plan.
Dess. Alain Morelière
IVR26_20122100052A3YY

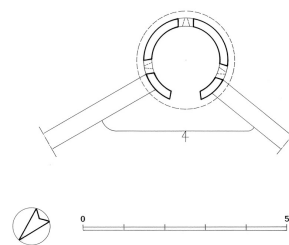

Bastion Sainte-Agathe ;
échauguette. Plan.
Dess. Alain Morelière
IVR26_20122100051A3YY

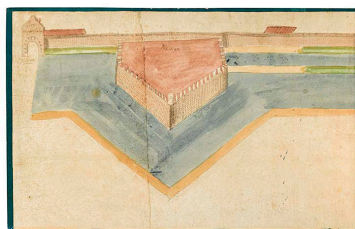

Plan et vue de l'enceinte des murailles
et fortifications de la ville de Beaune
(17e siècle) : bastion Sainte-Anne.
Phot. Thierry Kuntz,
Autr. auteur inconnu
IVR26_20242100137NUC4A

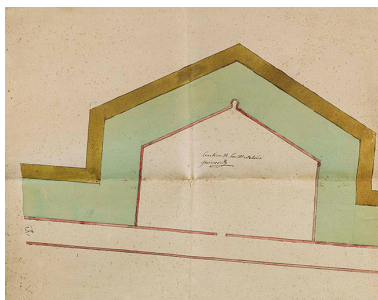

Plan du bastion de la Madeleine. S.d.
Phot. Thierry Kuntz,
Autr. Denis Quinard
IVR26_20242100128NUC4A

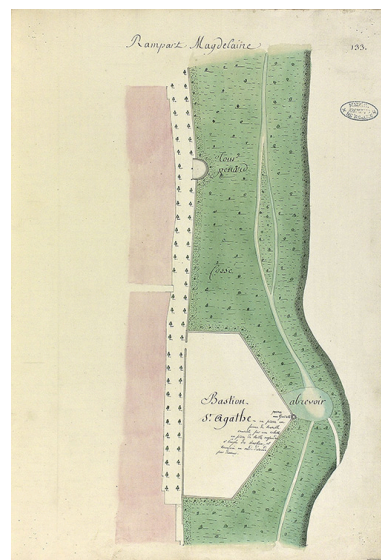

Plan en feuilles de la ville de
Beaune (1783) : le bastion
Sainte-Agathe ou Sainte-Anne.
Autr. Denis Quinard
IVR26_20232100090NUC4A

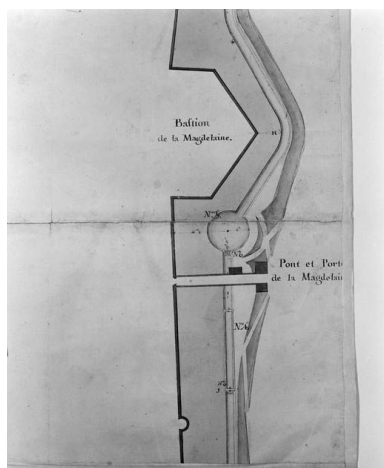

Bastion Sainte-Agathe (ou
Sainte-Anne) : parapet
sud et échauguette (1988).
Phot. Jean-Luc Duthu
IVR26_19882101009V



Plan de l'enceinte de Beaune levé en 1785 par François Pourcher [détail : le bastion Madeleine, ou Sainte-Anne].

Phot. Jean-Luc Duthu,
Autr. François Pourcher
IVR26_19882102818X

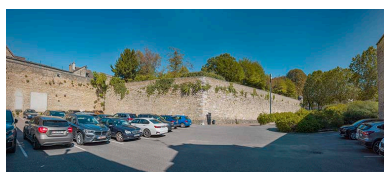

Vue d'ensemble.
Phot. Thierry Kuntz
IVR26_20232100378NUC4A

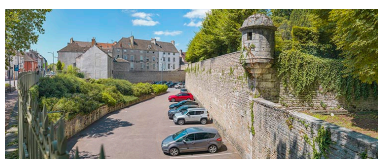

Vue d'une face du bastion.
Phot. Thierry Kuntz
IVR26_20232100481NUC4A

Bastion Sainte-Agathe (ou Sainte-Anne) : échauguette (1988).

Phot. Jean-Luc Duthu
IVR26_19882101011X



Détail de l'échauguette.
Phot. Thierry Kuntz
IVR26_20232100482NUC4A



Culot de l'échauguette avec la date de construction du bastion.

Phot. Thierry Kuntz
IVR26_20232100480NUC4A

Dossiers liés

Est partie constituante de : fortifications d'agglomération (IA21000124) Bourgogne, Côte-d'Or, Beaune

Dossiers de synthèse :

fortifications royales et nationales en Bourgogne-Franche-Comté (aire d'étude) (IA00141464)

Oeuvre(s) contenue(s) :

Auteur(s) du dossier : Guillaume Gézolme

Copyright(s) : (c) Région Bourgogne-Franche-Comté, Inventaire du patrimoine

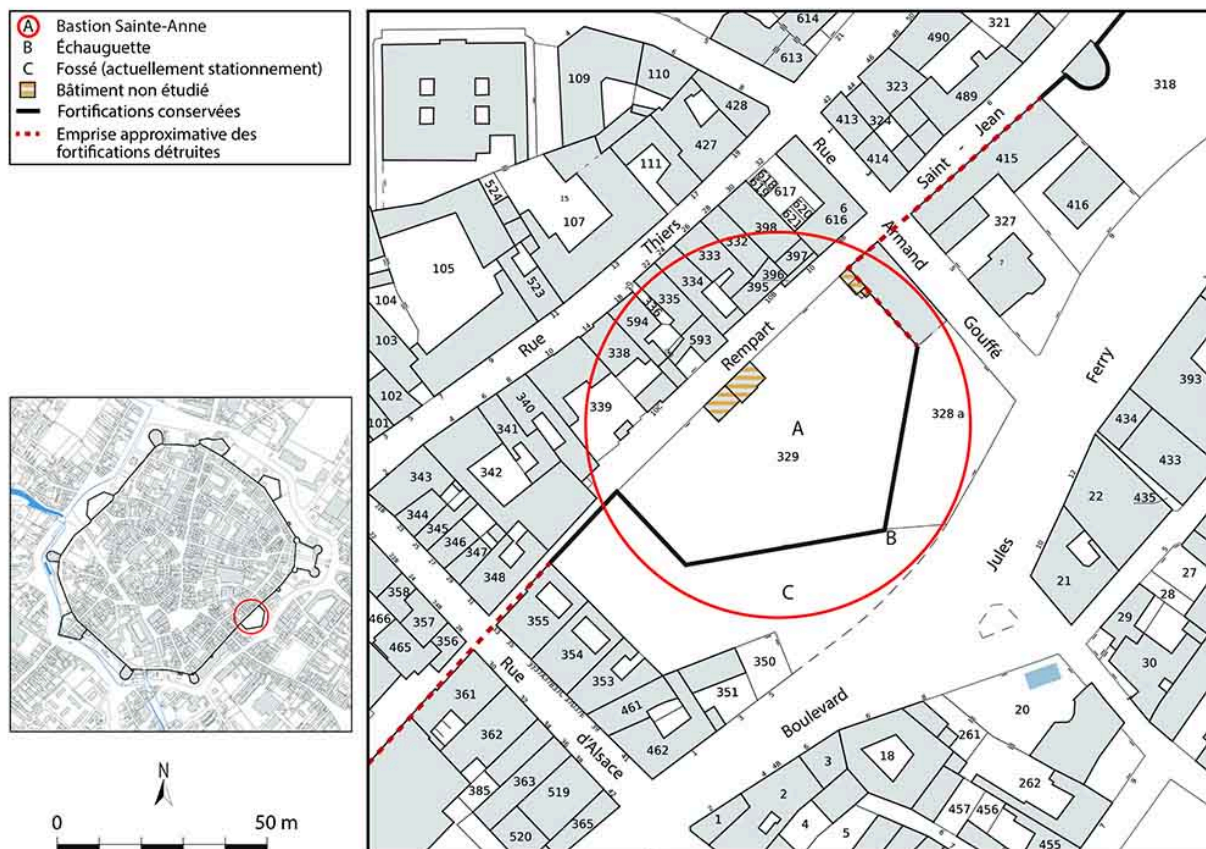

Plan-masse et de situation. Extrait du plan cadastral, 2024, 1/1 000.

IVR26_20242100045NUDA

Auteur de l'illustration : Aline Thomas

Date de prise de vue : 2024

(c) Région Bourgogne-Franche-Comté, Inventaire du patrimoine
reproduction soumise à autorisation du titulaire des droits d'exploitation

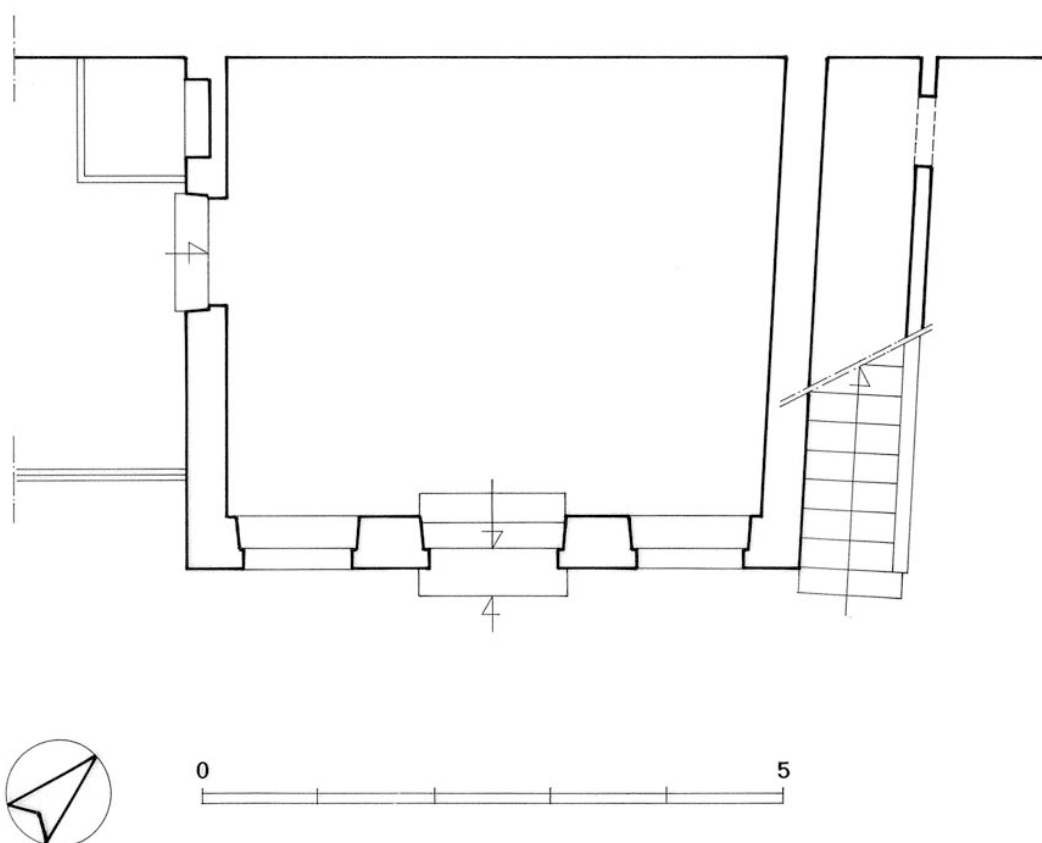

Bastion Sainte-Agathe : pavillon, plan.

IVR26_20122100052A3YY

Auteur de l'illustration : Alain Morelière

Date de prise de vue : 1988

Technique de relevé : relevé au théodolite ; Échelle : 1/100

(c) Région Bourgogne-Franche-Comté, Inventaire du patrimoine
reproduction soumise à autorisation du titulaire des droits d'exploitation

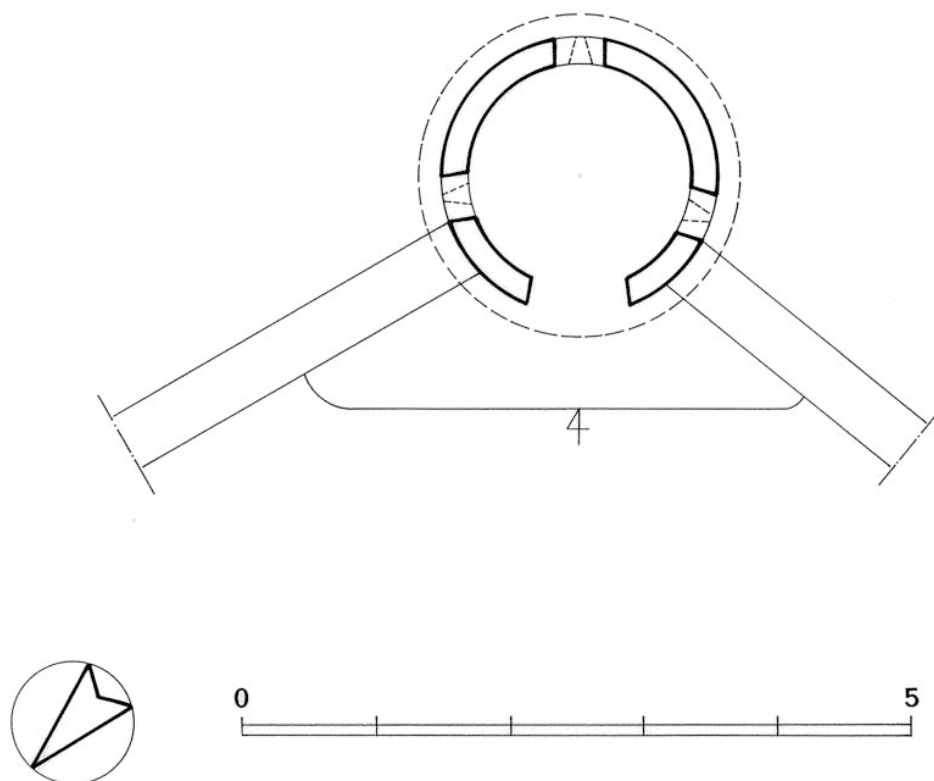

Bastion Sainte-Agathe ; échauguette. Plan.

IVR26_20122100051A3YY

Auteur de l'illustration : Alain Morelière

Date de prise de vue : 1988

Technique de relevé : relevé au théodolite ; Échelle : 1/100

(c) Région Bourgogne-Franche-Comté, Inventaire du patrimoine
reproduction soumise à autorisation du titulaire des droits d'exploitation

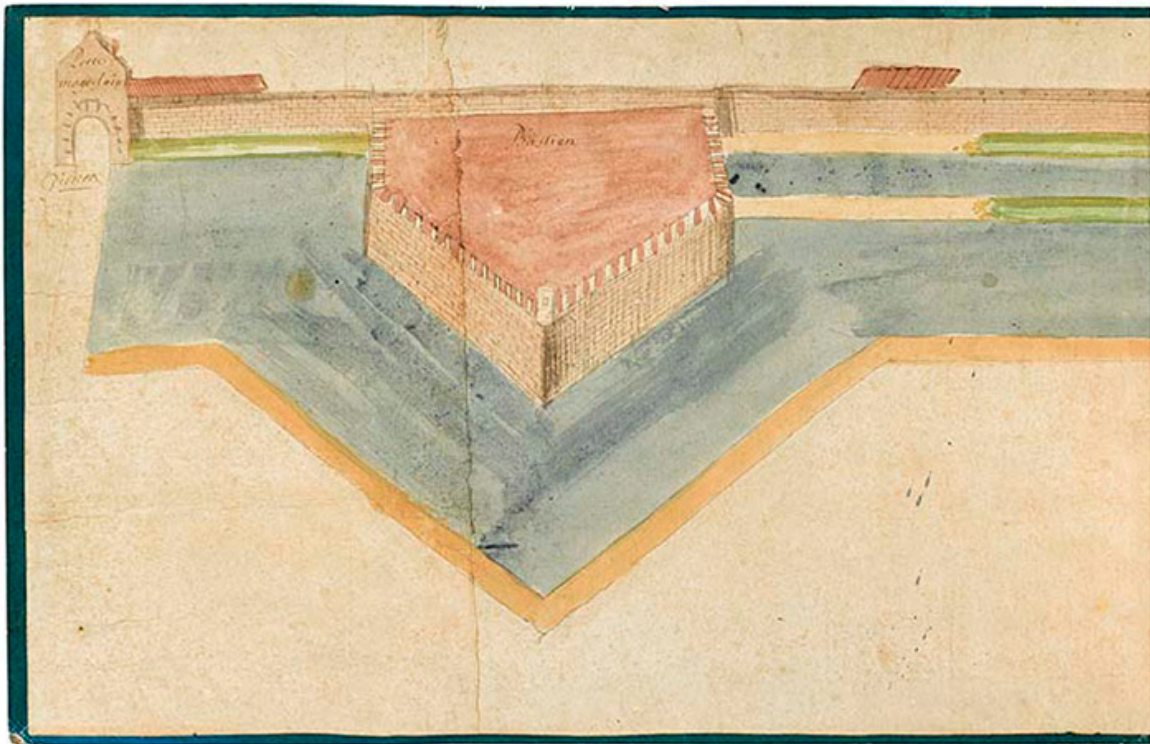

Plan et vue de l'enceinte des murailles et fortifications de la ville de Beaune (17e siècle) : bastion Sainte-Anne.

Référence du document reproduit :

- **Plan et vue de l'enceinte des murailles et fortifications de la ville de Beaune (17e siècle).**
Plan et vue de l'enceinte des murailles et fortifications de la ville de Beaune. Dessin, s.n. S.d [17e siècle].
Rouleau de papier de 6 mètres de long sur 46 centimètres de hauteur.
Archives municipales, Beaune : carton 31, cote 64

IVR26_20242100137NUC4A

Auteur de l'illustration : Thierry Kuntz

Auteur du document reproduit : auteur inconnu

Date de prise de vue : 2024

(c) Archives municipales, Beaune

reproduction soumise à autorisation du titulaire des droits d'exploitation

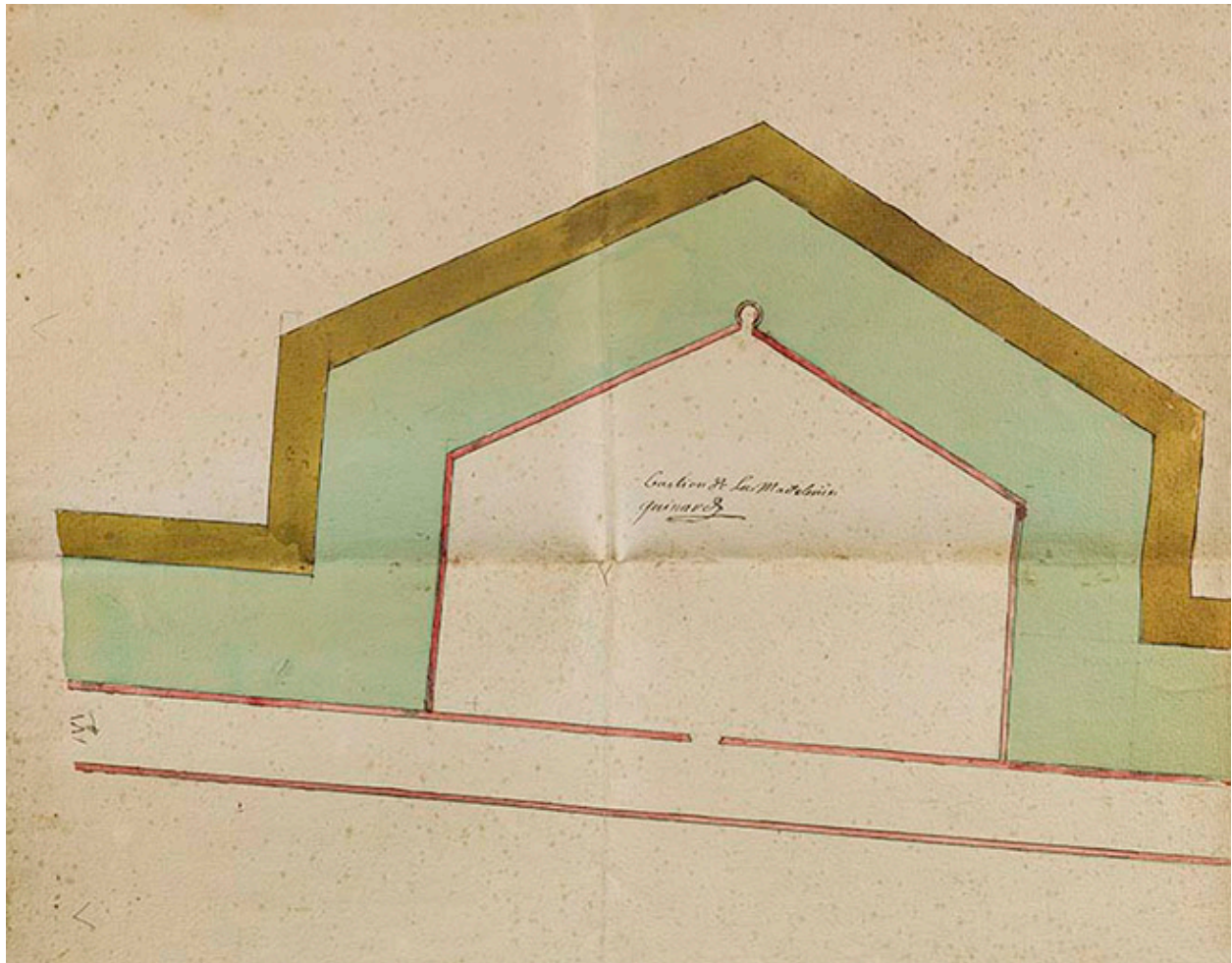

Plan du bastion de la Madeleine. S.d.

Référence du document reproduit :

- **Plan du bastion de la Madeleine. S.d.**
Plan du bastion de la Madeleine. Dessin (plume, lavis), par Denis Quinard, s.d.
Archives municipales, Beaune : carton 31, cote 89

IVR26_20242100128NUC4A

Auteur de l'illustration : Thierry Kuntz

Auteur du document reproduit : Denis Quinard

Date de prise de vue : 2024

(c) Archives municipales, Beaune

reproduction soumise à autorisation du titulaire des droits d'exploitation

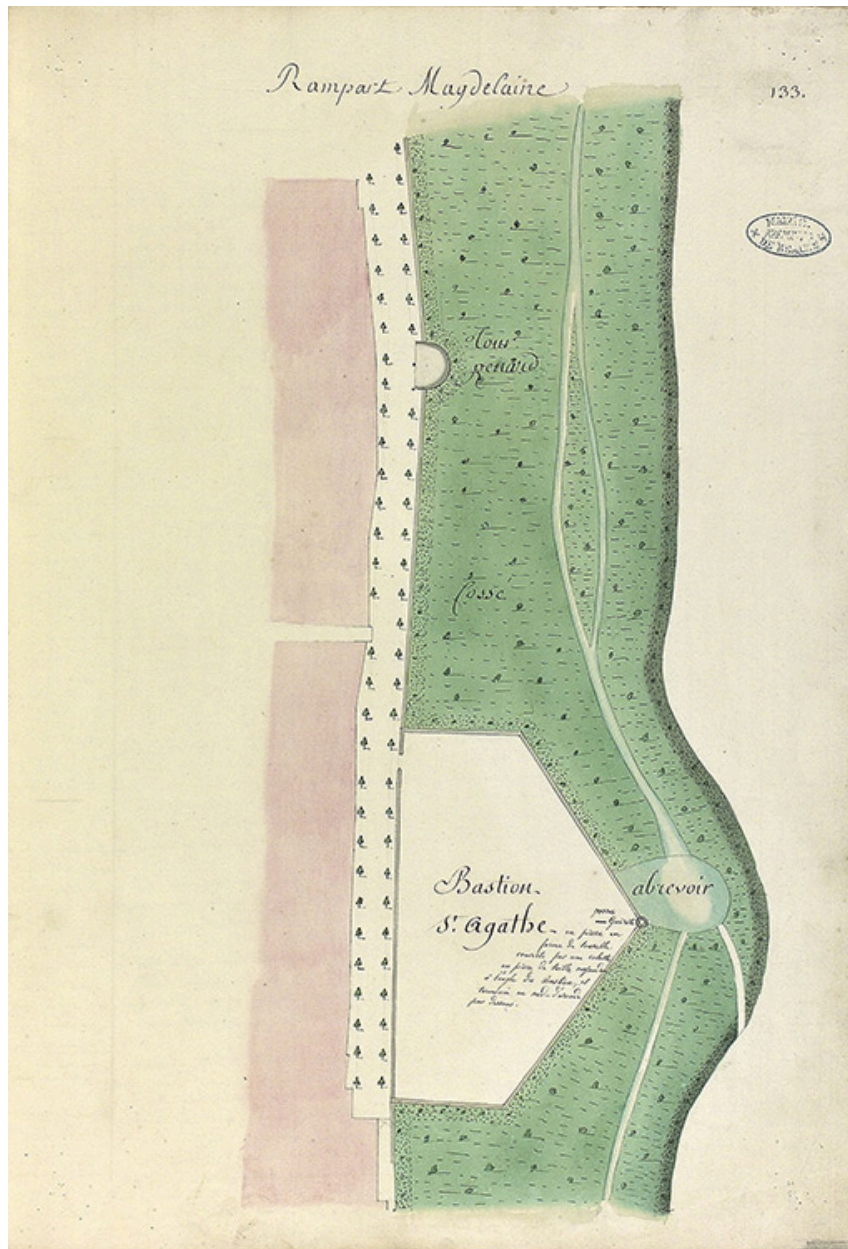

Plan en feuilles de la ville de Beaune (1783) : le bastion Sainte-Agathe ou Sainte-Anne.

Référence du document reproduit :

- **Plan en feuilles de la ville de Beaune (atlas). 1783.**
Plan en feuilles de la ville de Beaune. Atlas dessiné, par Denis Quinard II. 1783.
Archives municipales, Beaune : carton 88, cote 37

IVR26_20232100090NUC4A

Auteur du document reproduit : Denis Quinard

Date de prise de vue : 2023

(c) Archives municipales, Beaune

reproduction soumise à autorisation du titulaire des droits d'exploitation

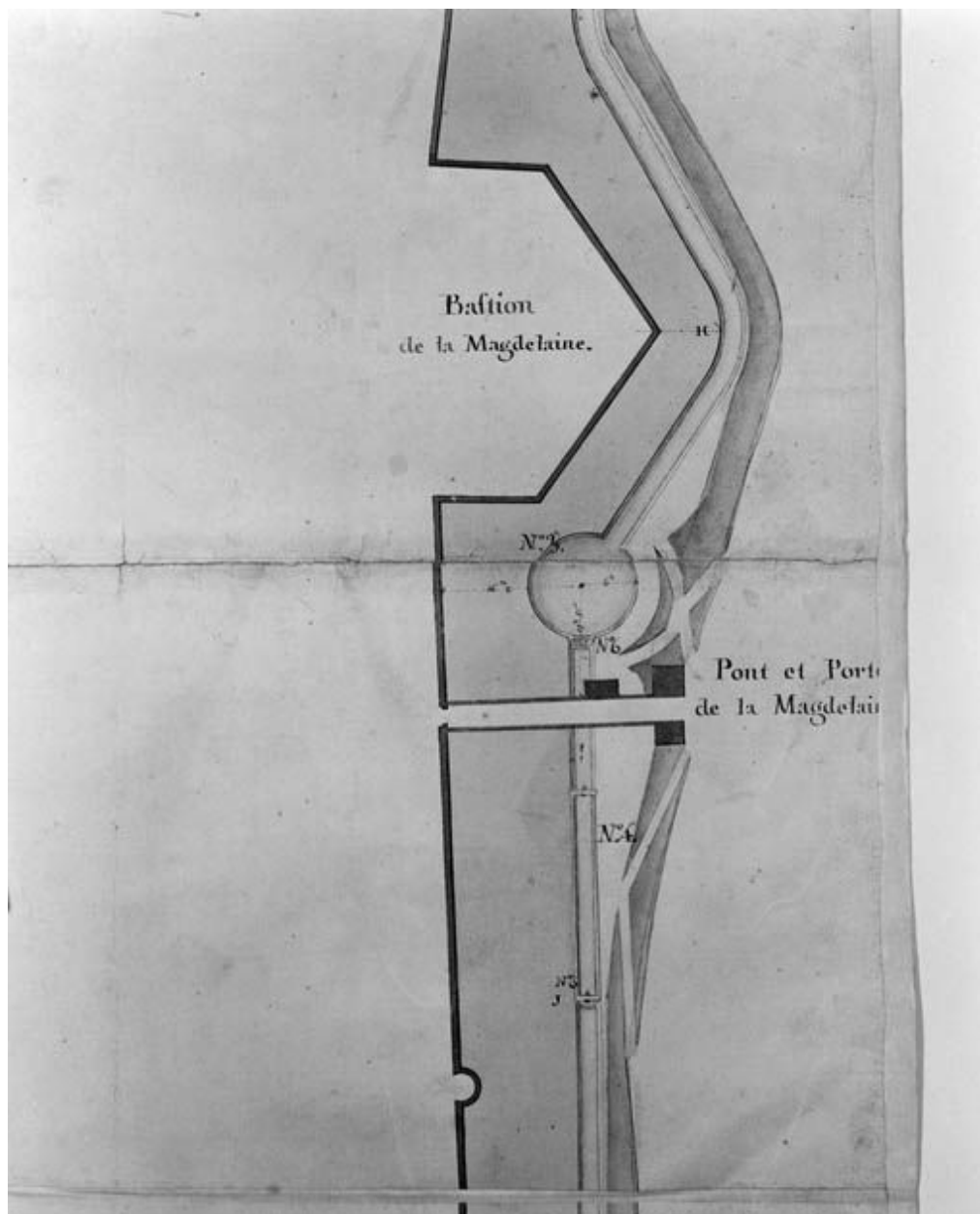

Plan de l'enceinte de Beaune levé en 1785 par François Pourcher [détail : le bastion Madeleine, ou Sainte-Anne].

Référence du document reproduit :

- **Plan de l'enceinte de Beaune levé en 1785 par François Pourcher [détail : le bastion Madeleine, ou Sainte-Anne].**

Plan de l'enceinte de Beaune levé en 1785 par François Pourcher [détail : le bastion Madeleine, ou Sainte-Anne]. Dessin (plume, lavis), par François Pourcher. 1785.

Archives municipales, Beaune : carton 31, cote 100

IVR26_19882102818X

Auteur de l'illustration : Jean-Luc Duthu

Auteur du document reproduit : François Pourcher

Date de prise de vue : 1988

(c) Région Bourgogne-Franche-Comté, Inventaire du patrimoine
reproduction soumise à autorisation du titulaire des droits d'exploitation



Bastion Sainte-Agathe (ou Sainte-Anne) : parapet sud et échauguette (1988).

IVR26_19882101009V

Auteur de l'illustration : Jean-Luc Duthu

Date de prise de vue : 1988

(c) Région Bourgogne-Franche-Comté, Inventaire du patrimoine
reproduction soumise à autorisation du titulaire des droits d'exploitation



Bastion Sainte-Agathe (ou Sainte-Anne) : échauguette (1988).

IVR26_19882101011X

Auteur de l'illustration : Jean-Luc Duthu

Date de prise de vue : 1988

(c) Région Bourgogne-Franche-Comté, Inventaire du patrimoine
reproduction soumise à autorisation du titulaire des droits d'exploitation



Vue d'ensemble.

IVR26_20232100378NUC4A

Auteur de l'illustration : Thierry Kuntz

Date de prise de vue : 2023

(c) Région Bourgogne-Franche-Comté, Inventaire du patrimoine
reproduction soumise à autorisation du titulaire des droits d'exploitation

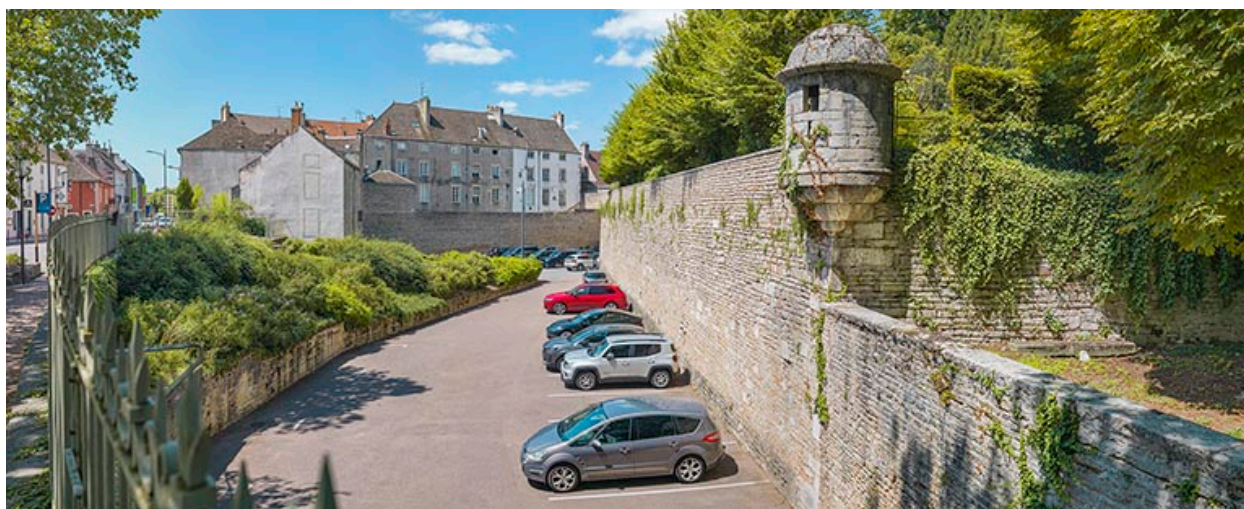

Vue d'une face du bastion.

IVR26_20232100481NUC4A

Auteur de l'illustration : Thierry Kuntz

Date de prise de vue : 2023

(c) Région Bourgogne-Franche-Comté, Inventaire du patrimoine
reproduction soumise à autorisation du titulaire des droits d'exploitation



Détail de l'échauguette.

IVR26_20232100482NUC4A

Auteur de l'illustration : Thierry Kuntz

Date de prise de vue : 2023

(c) Région Bourgogne-Franche-Comté, Inventaire du patrimoine
reproduction soumise à autorisation du titulaire des droits d'exploitation



Culot de l'échauguette avec la date de construction du bastion.

IVR26_20232100480NUC4A

Auteur de l'illustration : Thierry Kuntz

Date de prise de vue : 2023

(c) Région Bourgogne-Franche-Comté, Inventaire du patrimoine
reproduction soumise à autorisation du titulaire des droits d'exploitation