

Bourgogne, Côte-d'Or
Nolay
6 rue du Docteur Lavirotte

ancien hôpital-hospice, actuellement maison de retraite Jeanne-Pierrette Carnot

Références du dossier

Numéro de dossier : IA21003396
Date de l'enquête initiale : 2003
Date(s) de rédaction : 2003
Cadre de l'étude : enquête thématique régionale patrimoine hospitalier
Degré d'étude : étudié

Désignation

Dénomination : hôpital
Précision sur la dénomination : hospice
Appellation : maison de charité
Destinations successives : maison de retraite Jeanne-Pierrette Carnot

Compléments de localisation

Milieu d'implantation : en ville
Références cadastrales : 1965, AB, 106 ; 2010, AB, 609

Historique

Même si une maison de charité existait déjà dans la pratique, la demande officielle pour sa fondation ne fut formulée qu'en 1715 ; l'approbation n'interviendra qu'en 1755 et 1764 pour l'évêché d'Autun et en 1765 pour le Parlement de Dijon. La 1ère maison achetée en 1716 aux Verdereau (par acte reçu par Me Carnot, notaire à Nolay, le 31 mars), composée "d'un grenier sous un toit de laves, une cuisine, une petite pièce, deux chambres hautes..." devient bientôt insuffisante. Trois extensions ont lieu au 18ème siècle : en 1743, Elisabeth Dunois, d'après les dernières volontés de son frère l'abbé Pierre, fait construire une chapelle dédiée à Notre-Dame de la Compassion ; en 1748, Dominique Bonardeau, originaire de Cormot-le-Grand, fait cadeau d'une pièce de terre (par acte reçu par Me Carnot, notaire à Nolay, le 26 mars) et y fait édifier une grande salle, complétant la chapelle de Pierre Dunois, qui servira de lieu de réunion pour le conseil de charité, ce que rappelle une inscription gravée sur la façade antérieure : DIEU SERA LA RECOMPENSE / DE CEUX / QUI SOULAGENT LES PAUVRES / MALADES / 1749 ; enfin, en 1765, la maison des soeurs est reconstruite grâce aux dons de Mme Molleur et de Melle Barrault, ce nouvel édifice jouxtant la salle de Dominique Bonardeau. A la Révolution, la Charité perd presque tout son patrimoine et on prévoit même d'y installer la brigade de gendarmerie. Mais les réparations nécessaires à cette affectation étant trop importantes, le projet est finalement ajourné et deux soeurs reprennent leur activité caritative. L'institution, qui va peu à peu reconstituer son patrimoine grâce à d'importants dons (dont celui de Claude Grisel), fonctionnera ainsi avec de nouvelles soeurs jusqu'en 1859, date à laquelle les soeurs de Saint-Vincent-de-Paul prendront la relève pour ne quitter les lieux qu'en 1955. Cependant, en 1850, Claude Verdereau et Anne-Claude Molleur finançaient la fondation d'un hôpital-hospice qui fut créé sans l'aide du gouvernement, uniquement par les seuls dons des nolaytois et des localités voisines. Comme il restait à trouver un local convenable, le choix se porta sur la maison de Charité qui était alors occupée par la Charité elle-même, l'école de jeunes filles voulue par l'institution et la chapelle. En 1851, l'école de filles - transférée faubourg Saint-Pierre dans une maison offerte par Melle Molleur - libéra une salle où l'on installa 6 lits. Entre 1859 et 1861, d'importants travaux sont réalisés sur un bâtiment dit neuf et dans la pharmacie, payée par la mère supérieure, l'on note la présence de vitraux. Le lavoir est construit par Goin, architecte de Beaune, en 1868. La terre cuite émaillée est fournie par Constant Zeller, premier prix de l'exposition universelle de 1867. En 1874, la visite de l'inspection générale des établissements de bienfaisance permet de constater que l'hôpital-hospice s'était agrandi

aux dépens de la chapelle qui se trouvait réduite des deux-tiers. La salle des hommes (7 lits) était séparée de celle des femmes (5 lits) par une simple cloison. La reconnaissance officielle de l'hôpital-hospice intervint finalement en 1875 par décret du président de la République du 17 juillet. La salle de bains est construite en 1882, par Chaudouet, architecte de Dijon. Une nouvelle salle de malades est édifiée par Lebault, architecte à Nolay en 1898 et une salle de désinfection par le même en 1899. La pierre de taille vient de Meursault et de Nolay. Le chauffage central est installé à partir de 1922. Lorsque des religieuses augustines hospitalières venues de Louvain s'installèrent à Nolay en 1962, le nombre de lits était passé de 28 à 25. La maison de retraite fut ouverte en 1971. L'aile longeant la rue de Cirey, construite après 1875, fut démolie dans les années 1990 et remplacée par des appartements pour personnes handicapées, tandis que s'installaient des cabinets médicaux privés au 1er étage des bâtiments du 18e siècle. Des travaux de rénovation et la construction d'une nouvelle maison de retraite ont été inaugurés en mars 2002. L'établissement possède aujourd'hui une capacité de 89 lits.

Période(s) principale(s) : 1er quart 18e siècle, 2e quart 18e siècle, 2e quart 19e siècle, 4e quart 19e siècle, 2e quart 20e siècle, 3e quart 20e siècle, 1er quart 21e siècle

Dates : 1715 (daté par source), 1749 (porte la date), 1765 (daté par source), 1828 (daté par travaux historiques), 1875 (daté par source), 1931 (daté par travaux historiques), 1954 (daté par travaux historiques), 2002 (daté par source)

Auteur(s) de l'oeuvre : Félix Goin (architecte, attribution par source, attribution par travaux historiques),

Arthur Chaudouet (architecte), Lebault (architecte), Constantin Zeller (fabricant)

Description

L'ancien hôpital-hospice est implanté parallèlement à la rue de la Charité, dont il est séparé par un haut mur de clôture interrompu par un portail. Il s'agit d'un bâtiment de plan rectangulaire, dont la moitié droite, en rez-de-chaussée, est percée de baies en plein-cintre ; elle abritait la salle des malades et la chapelle. La partie gauche, ancienne maison des soeurs, comprend un rez-de-chaussée et un étage carré dont les portes et fenêtres rectangulaires sont couvertes pour la plupart de linteaux délardés en arc segmentaire. L'étage de comble est éclairé par des lucarnes sur les deux façades principales. Le toit à croupes est couvert de tuile plate.

Éléments descriptifs

Matériau(x) du gros-oeuvre, mise en oeuvre et revêtement : calcaire ; enduit ; moellon

Matériau(x) de couverture : tuile plate

Étage(s) ou vaisseau(x) : rez-de-chaussée, 1 étage carré, étage de comble

Type(s) de couverture : toit à longs pans ; croupe

Escaliers : escalier intérieur

Statut, intérêt et protection

Statut de la propriété : propriété publique

Illustrations



Portail.

Phot. Pierre-Marie Barbe-Richaud
IVR26_20092100251NUC2A



Croix du portail.

Phot. Jean-Luc Duthu
IVR26_20092100578NUC2A



Clochette du portail.

Phot. Pierre-Marie Barbe-Richaud
IVR26_20092100267NUC2A



Façade postérieure de l'ancien hôpital.
Phot. Pierre-Marie Barbe-Richaud
IVR26_20092100286NUC4A



Façade postérieure de l'ancien hôpital.
Phot. Pierre-Marie Barbe-Richaud
IVR26_20092100282NUC4A



Vue générale de l'ancien
hôpital, façade postérieure.
Phot. Jean-Luc Duthu
IVR26_20012100946ZA



Vue générale de l'ancien
hôpital, façade postérieure.
Phot. Jean-Luc Duthu
IVR26_20012100945ZA



Vue du bâtiment principal.
IVR26_19952100035VE

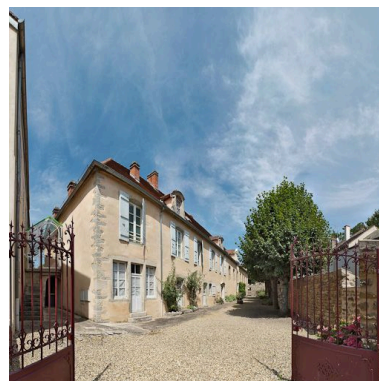

Façade antérieure de l'ancien hôpital.
Phot. Pierre-Marie Barbe-Richaud
IVR26_20092100281NUC4A



Façade antérieure de l'ancien
hôpital, partie centrale.
Phot. Jean-Luc Duthu
IVR26_20092100565NUC2A



Façade antérieure, détail
de la partie centrale.
Phot. Pierre-Marie Barbe-Richaud
IVR26_20092100258NUC2A



Façade antérieure, porte centrale.
Phot. Pierre-Marie Barbe-Richaud
IVR26_20092100257NUC2A



Lucarne de la façade antérieure.
Phot. Jean-Luc Duthu
IVR26_20092100584NUC2A



Façade antérieure, cloche d'appel.
Phot. Pierre-Marie Barbe-Richaud
IVR26_20092100269NUC2A

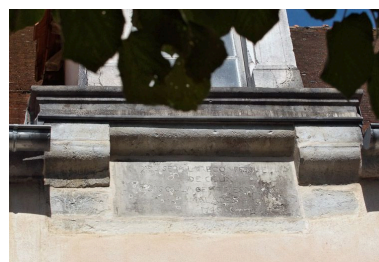

Façade antérieure,
détail de l'inscription.
Phot. Jean-Luc Duthu
IVR26_20092100583NUC2A



Porte de l'ancienne salle des malades.
Phot. Jean-Luc Duthu
IVR26_20092100568NUC2A



Lucarne située à l'aplomb de la porte
de l'ancienne salle des malades.
Phot. Jean-Luc Duthu
IVR26_20092100582NUC2A



Plaque commémorative
de soeur Joséphine.
Phot. Pierre-Marie Barbe-Richaud
IVR26_20092100260NUC2A



Plaque commémorative
de soeur Sophie.

Phot. Pierre-Marie Barbe-Richaud
IVR26_20092100261NUC2A



Élévation droite (ancienne chapelle).
Phot. Pierre-Marie Barbe-Richaud
IVR26_20092100289NUC4A



Maison de retraite,
élévation antérieure.
Phot. Jean-Luc Duthu
IVR26_20012100948ZA



Maison de retraite,
élévation antérieure.
Phot. Jean-Luc Duthu
IVR26_20012100947ZA



Maison de retraite, élévation latérale.
Phot. Jean-Luc Duthu
IVR26_20012100949ZA



Maison de retraite, élévation latérale.
Phot. Jean-Luc Duthu
IVR26_20012100950ZA

Dossiers liés

Oeuvre(s) contenue(s) :

Le mobilier de l'hospice (IM21001992) Bourgogne, Côte-d'Or, Nolay
2 tableaux en pendant : repentir de saint Pierre, sainte Madeleine (IM21001997) Bourgogne, Côte-d'Or, Nolay
alambic (IM21002014) Bourgogne, Côte-d'Or, Nolay
armoire (1) (IM21001999) Bourgogne, Côte-d'Or, Nolay
armoire (10) (IM21002008) Bourgogne, Côte-d'Or, Nolay
armoire (2) (IM21002000) Bourgogne, Côte-d'Or, Nolay
armoire (3) (IM21002001) Bourgogne, Côte-d'Or, Nolay
armoire (4) (IM21002002) Bourgogne, Côte-d'Or, Nolay
armoire (5) (IM21002003) Bourgogne, Côte-d'Or, Nolay
armoire (6) (IM21002004) Bourgogne, Côte-d'Or, Nolay
armoire (7) (IM21002005) Bourgogne, Côte-d'Or, Nolay
armoire (8) (IM21002006) Bourgogne, Côte-d'Or, Nolay
armoire (9) (IM21002007) Bourgogne, Côte-d'Or, Nolay
cloche d'appel (IM21012296) , 6 rue du Docteur Lavirotte
commode (IM21001998) Bourgogne, Côte-d'Or, Nolay
croix (statuette) : Christ en croix (IM21001994) Bourgogne, Côte-d'Or, Nolay
horloge (1) (IM21002009) Bourgogne, Côte-d'Or, Nolay
horloge (2) (IM21002010) Bourgogne, Côte-d'Or, Nolay
horloge (3) (IM21002011) Bourgogne, Côte-d'Or, Nolay
mortier (1) (IM21002012) Bourgogne, Côte-d'Or, Nolay
mortier (2) (IM21002013) Bourgogne, Côte-d'Or, Nolay

tabernacle (tabernacle architecturé) (IM21001993) Bourgogne, Côte-d'Or, Nolay
tableau, cadre : Vierge à l' Enfant (IM21001995) Bourgogne, Côte-d'Or, Nolay
tableau : portrait d'homme (IM21001996) Bourgogne, Côte-d'Or, Nolay

Auteur(s) du dossier : , Virginie Inguenaud, Elisabeth Réveillon

Copyright(s) : (c) Région Bourgogne-Franche-Comté, Inventaire du patrimoine



Portail.

IVR26_20092100251NUC2A

Auteur de l'illustration : Pierre-Marie Barbe-Richaud

Date de prise de vue : 2009

(c) Région Bourgogne-Franche-Comté, Inventaire du patrimoine
reproduction soumise à autorisation du titulaire des droits d'exploitation



Croix du portail.

IVR26_20092100578NUC2A

Auteur de l'illustration : Jean-Luc Duthu

Date de prise de vue : 2009

(c) Région Bourgogne-Franche-Comté, Inventaire du patrimoine
reproduction soumise à autorisation du titulaire des droits d'exploitation



Clochette du portail.

IVR26_20092100267NUC2A

Auteur de l'illustration : Pierre-Marie Barbe-Richaud

Date de prise de vue : 2009

(c) Région Bourgogne-Franche-Comté, Inventaire du patrimoine
reproduction soumise à autorisation du titulaire des droits d'exploitation



Façade postérieure de l'ancien hôpital.

IVR26_20092100286NUC4A

Auteur de l'illustration : Pierre-Marie Barbe-Richaud

Date de prise de vue : 2009

(c) Région Bourgogne-Franche-Comté, Inventaire du patrimoine
reproduction soumise à autorisation du titulaire des droits d'exploitation



Façade postérieure de l'ancien hôpital.

IVR26_20092100282NUC4A

Auteur de l'illustration : Pierre-Marie Barbe-Richaud

Date de prise de vue : 2009

(c) Région Bourgogne-Franche-Comté, Inventaire du patrimoine
reproduction soumise à autorisation du titulaire des droits d'exploitation



Vue générale de l'ancien hôpital, façade postérieure.

IVR26_20012100946ZA

Auteur de l'illustration : Jean-Luc Duthu

Date de prise de vue : 2001

(c) Région Bourgogne-Franche-Comté, Inventaire du patrimoine
reproduction soumise à autorisation du titulaire des droits d'exploitation



Vue générale de l'ancien hôpital, façade postérieure.

IVR26_20012100945ZA

Auteur de l'illustration : Jean-Luc Duthu

Date de prise de vue : 2001

(c) Région Bourgogne-Franche-Comté, Inventaire du patrimoine
reproduction soumise à autorisation du titulaire des droits d'exploitation



Vue du bâtiment principal.

IVR26_19952100035VE

Date de prise de vue : 1980

(c) Région Bourgogne-Franche-Comté, Inventaire du patrimoine
reproduction soumise à autorisation du titulaire des droits d'exploitation



Façade antérieure de l'ancien hôpital.

IVR26_20092100281NUC4A

Auteur de l'illustration : Pierre-Marie Barbe-Richaud

Date de prise de vue : 2009

(c) Région Bourgogne-Franche-Comté, Inventaire du patrimoine
reproduction soumise à autorisation du titulaire des droits d'exploitation



Façade antérieure de l'ancien hôpital, partie centrale.

IVR26_20092100565NUC2A

Auteur de l'illustration : Jean-Luc Duthu

Date de prise de vue : 2009

(c) Région Bourgogne-Franche-Comté, Inventaire du patrimoine
reproduction soumise à autorisation du titulaire des droits d'exploitation



Façade antérieure, détail de la partie centrale.

IVR26_20092100258NUC2A

Auteur de l'illustration : Pierre-Marie Barbe-Richaud

Date de prise de vue : 2009

(c) Région Bourgogne-Franche-Comté, Inventaire du patrimoine
reproduction soumise à autorisation du titulaire des droits d'exploitation



Façade antérieure, porte centrale.

IVR26_20092100257NUC2A

Auteur de l'illustration : Pierre-Marie Barbe-Richaud

Date de prise de vue : 2009

(c) Région Bourgogne-Franche-Comté, Inventaire du patrimoine
reproduction soumise à autorisation du titulaire des droits d'exploitation



Lucarne de la façade antérieure.

IVR26_20092100584NUC2A

Auteur de l'illustration : Jean-Luc Duthu

Date de prise de vue : 2009

(c) Région Bourgogne-Franche-Comté, Inventaire du patrimoine
reproduction soumise à autorisation du titulaire des droits d'exploitation



Façade antérieure, cloche d'appel.

IVR26_20092100269NUC2A

Auteur de l'illustration : Pierre-Marie Barbe-Richaud

Date de prise de vue : 2009

(c) Région Bourgogne-Franche-Comté, Inventaire du patrimoine
reproduction soumise à autorisation du titulaire des droits d'exploitation



Façade antérieure, détail de l'inscription.

IVR26_20092100583NUC2A

Auteur de l'illustration : Jean-Luc Duthu

Date de prise de vue : 2009

(c) Région Bourgogne-Franche-Comté, Inventaire du patrimoine
reproduction soumise à autorisation du titulaire des droits d'exploitation



Porte de l'ancienne salle des malades.

IVR26_20092100568NUC2A

Auteur de l'illustration : Jean-Luc Duthu

Date de prise de vue : 2009

(c) Région Bourgogne-Franche-Comté, Inventaire du patrimoine
reproduction soumise à autorisation du titulaire des droits d'exploitation



Lucarne située à l'aplomb de la porte de l'ancienne salle des malades.

IVR26_20092100582NUC2A

Auteur de l'illustration : Jean-Luc Duthu

Date de prise de vue : 2009

(c) Région Bourgogne-Franche-Comté, Inventaire du patrimoine
reproduction soumise à autorisation du titulaire des droits d'exploitation



Plaque commémorative de soeur Joséphine.

IVR26_20092100260NUC2A

Auteur de l'illustration : Pierre-Marie Barbe-Richaud

Date de prise de vue : 2009

(c) Région Bourgogne-Franche-Comté, Inventaire du patrimoine
reproduction soumise à autorisation du titulaire des droits d'exploitation

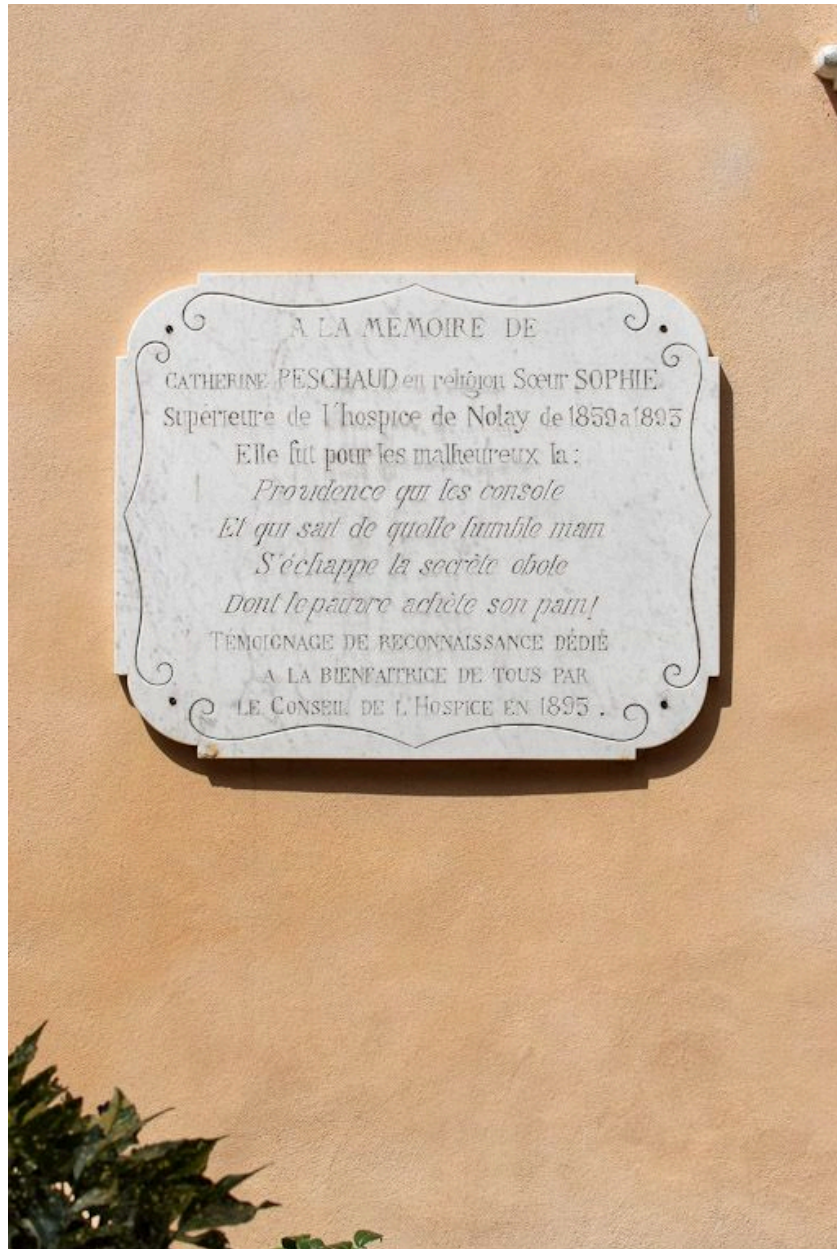

Plaque commémorative de soeur Sophie.

IVR26_20092100261NUC2A

Auteur de l'illustration : Pierre-Marie Barbe-Richaud

Date de prise de vue : 2009

(c) Région Bourgogne-Franche-Comté, Inventaire du patrimoine
reproduction soumise à autorisation du titulaire des droits d'exploitation



Elévation droite (ancienne chapelle).

IVR26_20092100289NUC4A

Auteur de l'illustration : Pierre-Marie Barbe-Richaud

Date de prise de vue : 2009

(c) Région Bourgogne-Franche-Comté, Inventaire du patrimoine
reproduction soumise à autorisation du titulaire des droits d'exploitation



Maison de retraite, élévation antérieure.

IVR26_20012100948ZA

Auteur de l'illustration : Jean-Luc Duthu

Date de prise de vue : 2001

(c) Région Bourgogne-Franche-Comté, Inventaire du patrimoine
reproduction soumise à autorisation du titulaire des droits d'exploitation



Maison de retraite, élévation antérieure.

IVR26_20012100947ZA

Auteur de l'illustration : Jean-Luc Duthu

Date de prise de vue : 2001

(c) Région Bourgogne-Franche-Comté, Inventaire du patrimoine
reproduction soumise à autorisation du titulaire des droits d'exploitation



Maison de retraite, élévation latérale.

IVR26_20012100949ZA

Auteur de l'illustration : Jean-Luc Duthu

Date de prise de vue : 2001

(c) Région Bourgogne-Franche-Comté, Inventaire du patrimoine
reproduction soumise à autorisation du titulaire des droits d'exploitation



Maison de retraite, élévation latérale.

IVR26_20012100950ZA

Auteur de l'illustration : Jean-Luc Duthu

Date de prise de vue : 2001

(c) Région Bourgogne-Franche-Comté, Inventaire du patrimoine
reproduction soumise à autorisation du titulaire des droits d'exploitation