

Bourgogne, Nièvre
Luzy
9 rue des Remparts

cinéma Vox

Références du dossier

Numéro de dossier : IA58001385

Date de l'enquête initiale : 2023

Date(s) de rédaction : 2023

Cadre de l'étude : enquête thématique régionale salles de spectacle de Bourgogne-Franche-Comté

Degré d'étude : étudié

Désignation

Dénomination : cinéma

Appellation : cinéma Vox

Parties constituantes non étudiées : stationnement

Compléments de localisation

Milieu d'implantation : en ville

Références cadastrales : 2023, A, 2705

Historique

Le 21 août 1954, en réponse à une demande du directeur du [Casino de Clamecy](#), la mairie de Luzy explique : "la municipalité a décidé cette construction [d'une nouvelle salle de cinéma] pour dégager la salle des fêtes, actuellement louée au cinéma Vox exploité par M. Dimpre. Les travaux terminés, cet exploitant transférera son établissement et nous aurons notre salle communale libre pour toutes manifestations artistiques ou autres." En effet, les projections cinématographiques se déroulaient jusque-là dans la salle des fêtes, louée pour l'occasion. Ainsi, le bail du 1er septembre 1942 accordé pour quatre ans aux époux Dauteloup précise que "Monsieur Dauteloup aura ladite salle à sa disposition le samedi et le dimanche de chaque semaine, pour y donner des représentations cinématographiques dont il assumera seul l'organisation, la programmation et la responsabilité au point de vue moral et financier". Le 22 avril 1945, Pierre Henri Dauteloup, exploitant de cinéma né à La Machine en 1903, vend à Louis Victor Verrier, propriétaire et maire de la ville de Joigny, son fonds de commerce de cinéma à l'enseigne de Cinévox et le matériel qui l'accompagne, comprenant notamment un appareil de projection Oemichen 16 mm équipé d'une lanterne automatique Monarc (il va ouvrir un nouveau [cinéma Vox](#) dans sa commune d'origine). Le directeur de Ciné Vox est Victor Jean Petit en 1949, Georges Dimpre en 1954.

La commune confie la rédaction du projet de cinéma à l'architecte du département Léon Robert, établi au 2 rue de la Chaumière à Nevers, également chargé des travaux d'agrandissement de la salle des fêtes (extension de la scène et surélévation). Les travaux sont adjugés le 8 septembre 1954, le gros-oeuvre à la société Muraro Frères (route de Toulon) et la charpente métallique à Jules Bondoux (avenue Carnot), tous deux de Luzy. Le bâtiment est en cours de finition à la mi-janvier 1955 et la séance inaugurale a lieu le 29 avril suivant, avec la projection d'un film sorti cette même année : *Le Tsarévitch*, d'Arthur Maria Rabenalt d'après une opérette de Franz Lehár. La jauge est alors de 250 places (contre 350 pour la salle des fêtes) et il dispose d'une petite scène de 7 m sur 2 m. La sarl Ciné Vox (au capital de 500 000 F en 1955), établie rue des Remparts, est dirigée par Roger Tetelain en 1959 puis Claude Cornu en 1964. Elle est dissoute en 1971 mais Cornu poursuit l'exploitation à titre personnel jusqu'en 1975, date à laquelle il vend son fonds de commerce à Jacqueline Sauvaget et André Charles Néant. La gestion semble reprise par la mairie dans les années 1980, qui la confie à la société Vega, de Jean-Jacques Mary (laquelle exploite également les cinémas de [La Charité-sur-Loire](#), [Clamecy](#), [Château-Chinon](#), [Decize](#) et [Cosne](#)). Elle est confiée en 2012 à l'association Sceni Qua Non, basée à Nevers. Cette même année, le projecteur argentique Kinoton FP 30 (type KIN104N, construit en mai 1986), doté d'un dérouleur de film et d'un redresseur Irem, est remplacé par un projecteur numérique Barco DP2K-12C. La jauge actuelle est, suivant les sources, de 160 à 178 places.

Période(s) principale(s) : 3e quart 20e siècle ()

Dates : 1954 (daté par source)

Auteur(s) de l'oeuvre : Léon Robert (architecte départemental, attribution par source)

Description

Le bâtiment a des murs alliant poteaux métalliques et briques creuses (étaient prévus au devis des "agglomérés Durex" des Houillères du Bassin de Blanzay). La salle est en rez-de-chaussée ; le corps d'entrée comporte un étage occupé par la cabine de projection et desservi par un escalier tournant en béton. La charpente métallique supporte un toit à longs pans et pignons couverts sur la première, un toit à un pan sur le deuxième. La couverture est en ciment amiante.

Éléments descriptifs

Matériau(x) du gros-oeuvre, mise en oeuvre et revêtement : brique creuse enduit ; fer, pan de fer

Matériau(x) de couverture : ciment amiante en couverture

Étage(s) ou vaisseau(x) : 1 étage carré

Type(s) de couverture : toit à longs pans, pignon couvert ; toit à un pan

Escaliers : escalier dans-oeuvre : escalier tournant, en maçonnerie

Statut, intérêt et protection

Statut de la propriété : propriété de la commune

Références documentaires

Documents d'archive

- **Archives départementales de la Nièvre : 3 E 105/100 Vente de fonds de commerce de cinéma dit Cinévox à Luzy, par les époux Dauteloup aux époux Verrier. 22 avril 1945.**
Archives départementales de la Nièvre : 3 E 105/100 Vente de fonds de commerce de cinéma dit Cinévox à Luzy, par les époux Dauteloup aux époux Verrier. 22 avril 1945.
Archives départementales de la Nièvre, Nevers : 3 E 105/100
- **Archives municipales, Luzy : non coté Construction du cinéma. 1949-1975.**
Archives municipales, Luzy : non coté Construction du cinéma. 1949-1975.
Archives municipales, Luzy : non coté

Documents figurés

- **Commune de Luzy. Nièvre. Cinéma. Plan de nivellement. S.d. [1954].**
Commune de Luzy. Nièvre. Cinéma. Plan de nivellement. Dessin (tirage à l'ammoniaque), s.n. S.d. [1954]. 45 x 69,5 cm, sans échelle.
Archives municipales, Luzy
- **Commune de Luzy. Nièvre. Cinéma. Plans, façades et coupes. 30 janvier 1954.**
Commune de Luzy. Nièvre. Cinéma. Plans, façades et coupes. Dessin (tirage à l'ammoniaque), par l'architecte Léon Robert. Nevers le 30 janvier 1954. 85 x 95,5 cm, 1/50.
Archives municipales, Luzy

Bibliographie

- **Annuaire du cinéma Bellefaye**
Annuaire du cinéma Bellefaye. Paris : Bellefaye, 1948-2015.
Titres :
Annuaire du cinéma. [1948]-1963.
Annuaire du cinéma et télévision. 1964-1985
Annuaire du cinéma, télévision, vidéo. 1986-2005.
Annuaire du cinéma et de l'audiovisuel. 2006-2015.
Numérique à partir de 2016.

1950, p. 447 ; 1960, p. 524 ; 1970, p. 509 ; 1980, p. 535 ; 1990, p. 154.

Annexe 1

Plaque des appareils du cinéma de Luzy

Projecteur argentique Kinoton FP 30

Plaque fixée sur le socle : Kinoton / Typ. KIN104N / Baujahr 5/86 / max. Lampenstrom A 75

Autre : Type FP 30 / F-Nr 1863

Commandes à l'arrière de la lanterne : IDEF / SECURITE / AVEC SANS / ENROULEUSE ARRET PROJECTION

Redresseur Irem

Plaque fixée en face avant du redresseur : IREM / 10050 S. ANTONINO (TORINO) / RADDRIZZATORE AL SILICIO / RECTIFIER POWER SUPPLY / Tipo-Type N3-X50DM / Matr.-Serial N° 168805 / ENTRATA-INPUT / Volt 220-380 / Fasi-Phases 3 / Hz-Cycles 50 / KVA 2.6 / USCITA-OUTPUT / Volt 13-26 / Amp 30-50 / Volt a vuoto 75 / No-load Volt / MADE IN ITALY

Projecteur numérique Barco DP2K-12C

Autocollant sur le côté de l'appareil : BARCO / DP2K-12C

Autre : DLP / CINEMA / TEXAS INSTRUMENT

Autre : MADE IN BELGIUM BY BARCO NV / NOORDLAAN 5 B-8520 KUURNE / MANUFACTURED / Oct-2012 DP2K-12C / 200-240V 15A 50-60 Hz / [...] / ART. NR R9005707 SER. NR 1190113259 [...]

Illustrations

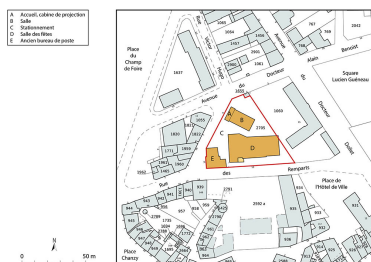

Plan-masse et de situation. Source :
Direction générale des Finances
Publiques - Cadastre ; mise à
jour 2023, section A, 1/1 000.
Dess. Aline Thomas
IVR26_20245800648NUDA



Affiche d'adjudication de la
construction du cinéma. 10 août 1954.
Phot. Pierre-Marie Barbe-Richaud
IVR26_20245800251NUC4A

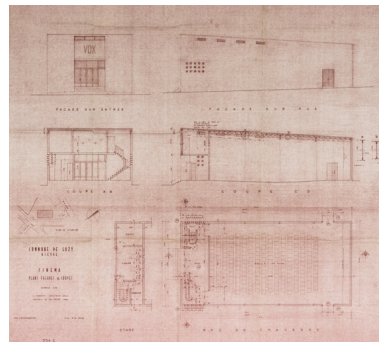

Commune de Luzy. Nièvre.
Cinéma. Plans, façades et
coupes. 30 janvier 1954.
Phot. Pierre-Marie Barbe-
Richaud, Autr. Léon Robert
IVR26_20245800252NUC2A

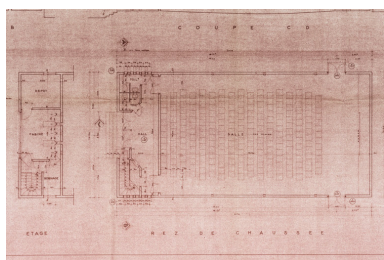

Commune de Luzy. Nièvre. Cinéma. Plans, façades et coupes [détail du plan]. 30 janvier 1954.
Phot. Pierre-Marie Barbe-Richaud, Autr. Léon Robert
IVR26_20245800254NUC4A

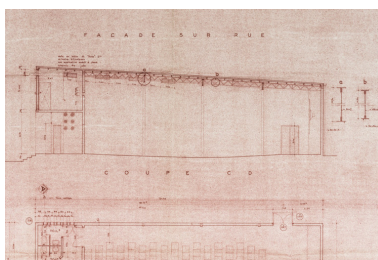

Commune de Luzy. Nièvre. Cinéma. Plans, façades et coupes [détail de la coupe longitudinale]. 30 janvier 1954.
Phot. Pierre-Marie Barbe-Richaud, Autr. Léon Robert
IVR26_20245800253NUC4A

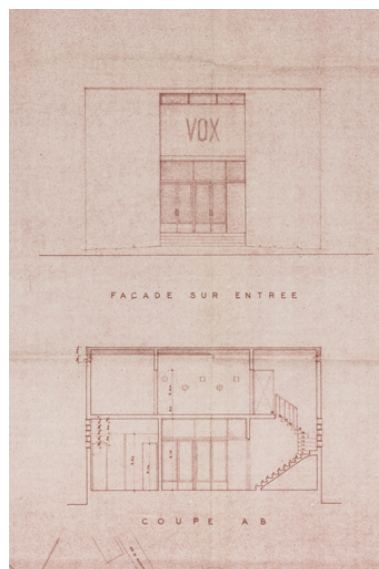

Commune de Luzy. Nièvre. Cinéma. Plans, façades et coupes [détail de la coupe transversale et de la façade]. 30 janvier 1954.
Phot. Pierre-Marie Barbe-Richaud, Autr. Léon Robert
IVR26_20245800256NUC4A

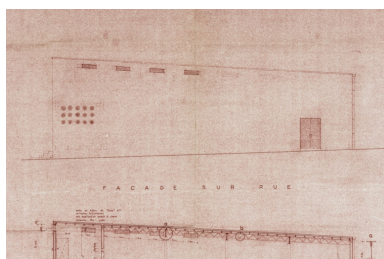

Commune de Luzy. Nièvre. Cinéma. Plans, façades et coupes [détail d'une élévation latérale]. 30 janvier 1954.
Phot. Pierre-Marie Barbe-Richaud, Autr. Léon Robert
IVR26_20245800255NUC4A



Vue d'ensemble depuis le nord (façades antérieure et latérale gauche).
Phot. Pierre-Marie Barbe-Richaud
IVR26_20245800237NUC4A



Vue d'ensemble depuis le sud (façades antérieure et latérale droite).
Phot. Pierre-Marie Barbe-Richaud
IVR26_20245800249NUC4A



Façade antérieure.
Phot. Pierre-Marie Barbe-Richaud
IVR26_20245800248NUC4A



Façade antérieure : enseigne.
Phot. Pierre-Marie Barbe-Richaud
IVR26_20245800247NUC4A



Façade postérieure, de trois quarts droite.
Phot. Pierre-Marie Barbe-Richaud
IVR26_20245800250NUC4A



Vestibule et guichet.
Phot. Pierre-Marie Barbe-Richaud
IVR26_20245800241NUC4A



Guichet et distributeur de tickets.
Phot. Pierre-Marie Barbe-Richaud
IVR26_20245800242NUC4A



Distributeur de tickets.
Phot. Pierre-Marie Barbe-Richaud
IVR26_20245800243NUC4A



Distributeur de tickets : détail.
Phot. Pierre-Marie Barbe-Richaud
IVR26_20245800244NUC4A



Salle, vue de trois quarts vers l'écran.
Phot. Pierre-Marie Barbe-Richaud
IVR26_20245800238NUC4A

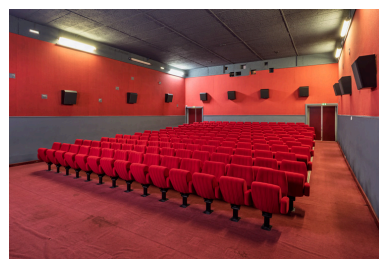

Salle, vue de trois quarts depuis l'écran.
Phot. Pierre-Marie Barbe-Richaud
IVR26_20245800239NUC4A

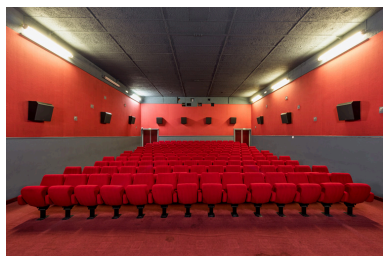

Salle, vue de face depuis l'écran.
Phot. Pierre-Marie Barbe-Richaud
IVR26_20245800240NUC4A



Cabine de projection.
Phot. Pierre-Marie Barbe-Richaud
IVR26_20245800245NUC4A



Projecteur argentique Kinoton
FP 30 et dérouleur de film.
Phot. Pierre-Marie Barbe-Richaud
IVR26_20245800246NUC4A

Dossiers liés

Dossiers de synthèse :

les salles de spectacle en région Bourgogne-Franche-Comté (IA00141458)

les cinémas de la Nièvre (IA58001388)

Oeuvre(s) contenue(s) :

Auteur(s) du dossier : Laurent Poupard

Copyright(s) : (c) Région Bourgogne-Franche-Comté, Inventaire du patrimoine

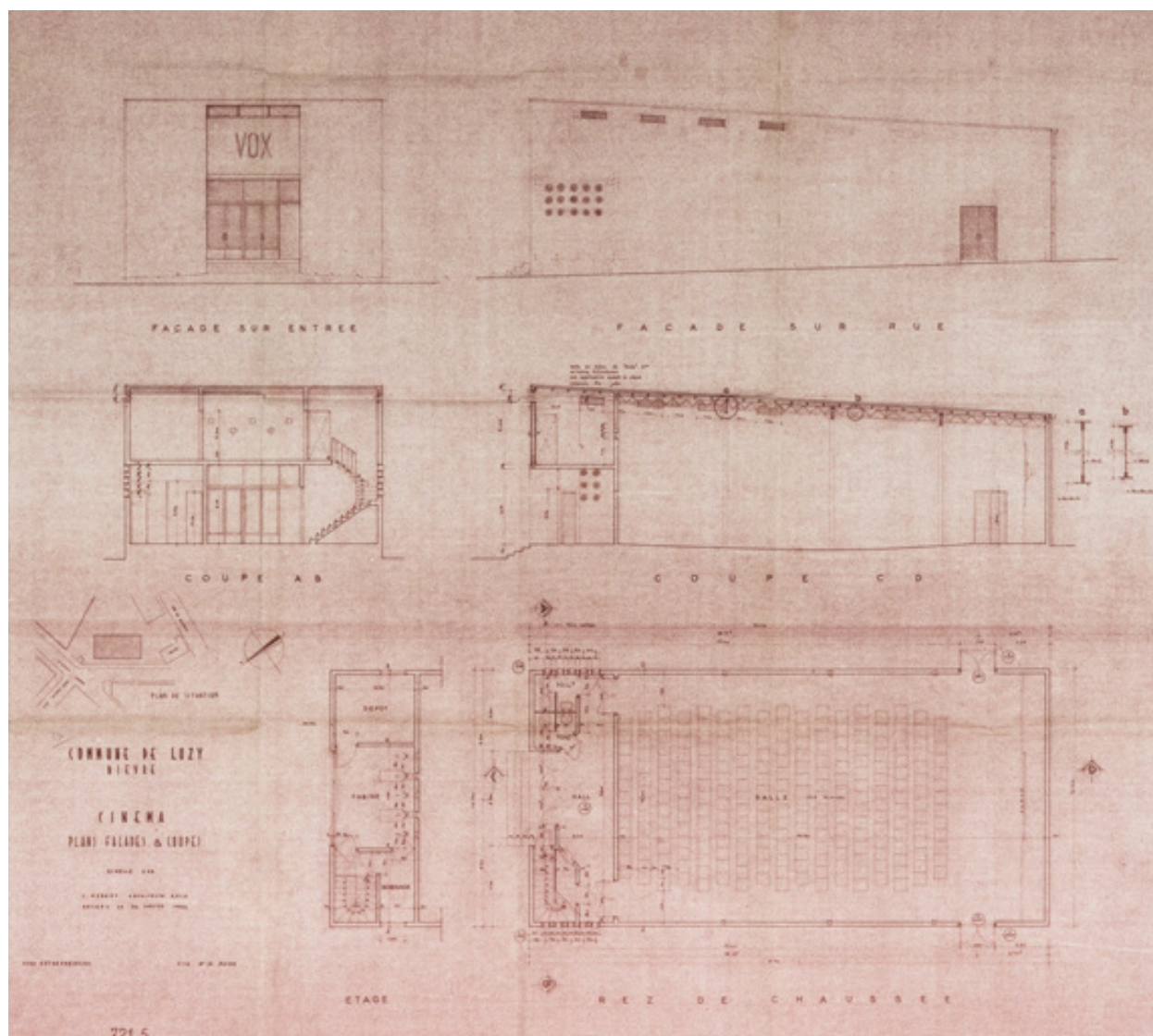

Commune de Luzy. Nièvre. Cinéma. Plans, façades et coupes. 30 janvier 1954.

Référence du document reproduit :

- **Commune de Luzy. Nièvre. Cinéma. Plans, façades et coupes. 30 janvier 1954.**

Commune de Luzy. Nièvre. Cinéma. Plans, façades et coupes. Dessin (tirage à l'ammoniaque), par l'architecte Léon Robert. Nevers le 30 janvier 1954. 85 x 95,5 cm, 1/50.

Archives municipales, Luzy

IVR26_20245800252NUC2A

Auteur de l'illustration : Pierre-Marie Barbe-Richaud

Auteur du document reproduit : Léon Robert

Date de prise de vue : 2024

(c) Région Bourgogne-Franche-Comté, Inventaire du patrimoine
reproduction soumise à autorisation du titulaire des droits d'exploitation

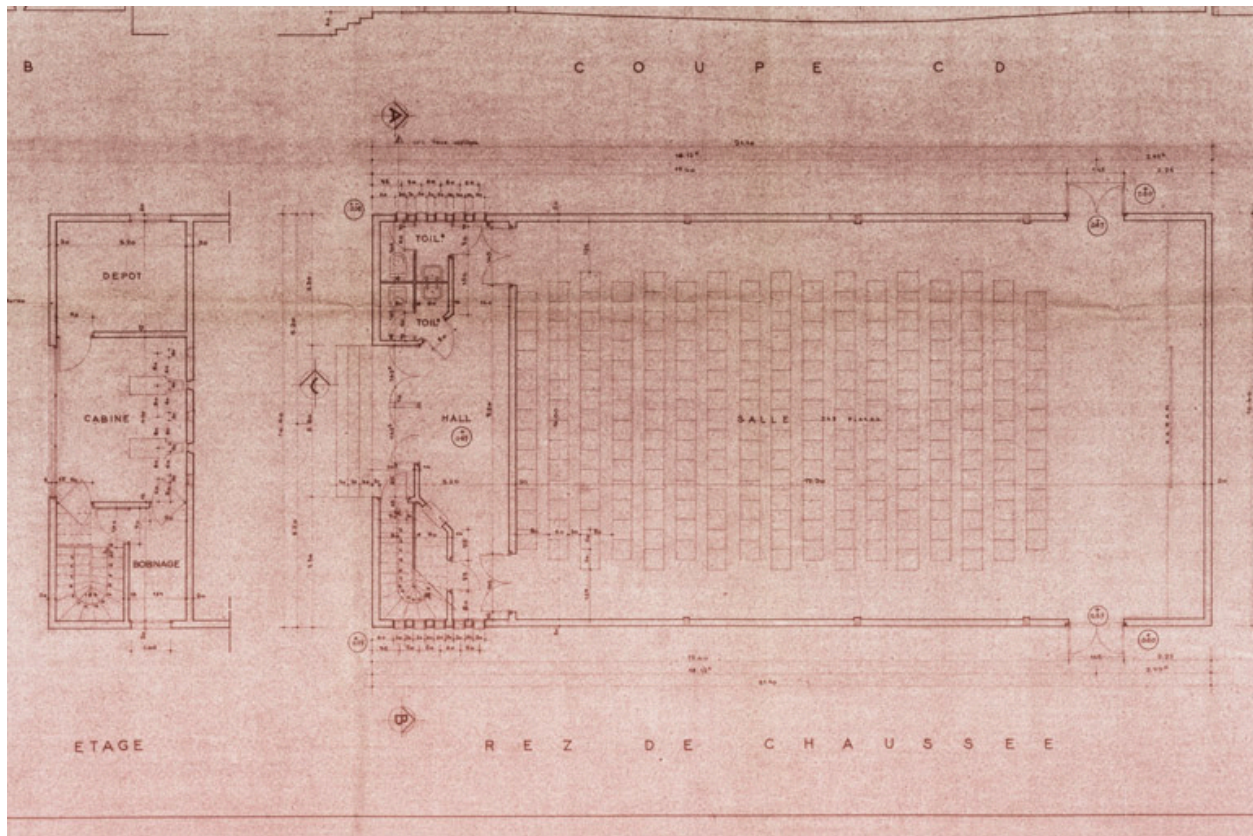

Commune de Luzy. Nièvre. Cinéma. Plans, façades et coupes [détail du plan]. 30 janvier 1954.

Référence du document reproduit :

- **Commune de Luzy. Nièvre. Cinéma. Plans, façades et coupes. 30 janvier 1954.**
Commune de Luzy. Nièvre. Cinéma. Plans, façades et coupes. Dessin (tirage à l'ammoniaque), par l'architecte Léon Robert. Nevers le 30 janvier 1954. 85 x 95,5 cm, 1/50.
Archives municipales, Luzy

IVR26_20245800254NUC4A

Auteur de l'illustration : Pierre-Marie Barbe-Richaud

Auteur du document reproduit : Léon Robert

Date de prise de vue : 2024

(c) Région Bourgogne-Franche-Comté, Inventaire du patrimoine
reproduction soumise à autorisation du titulaire des droits d'exploitation

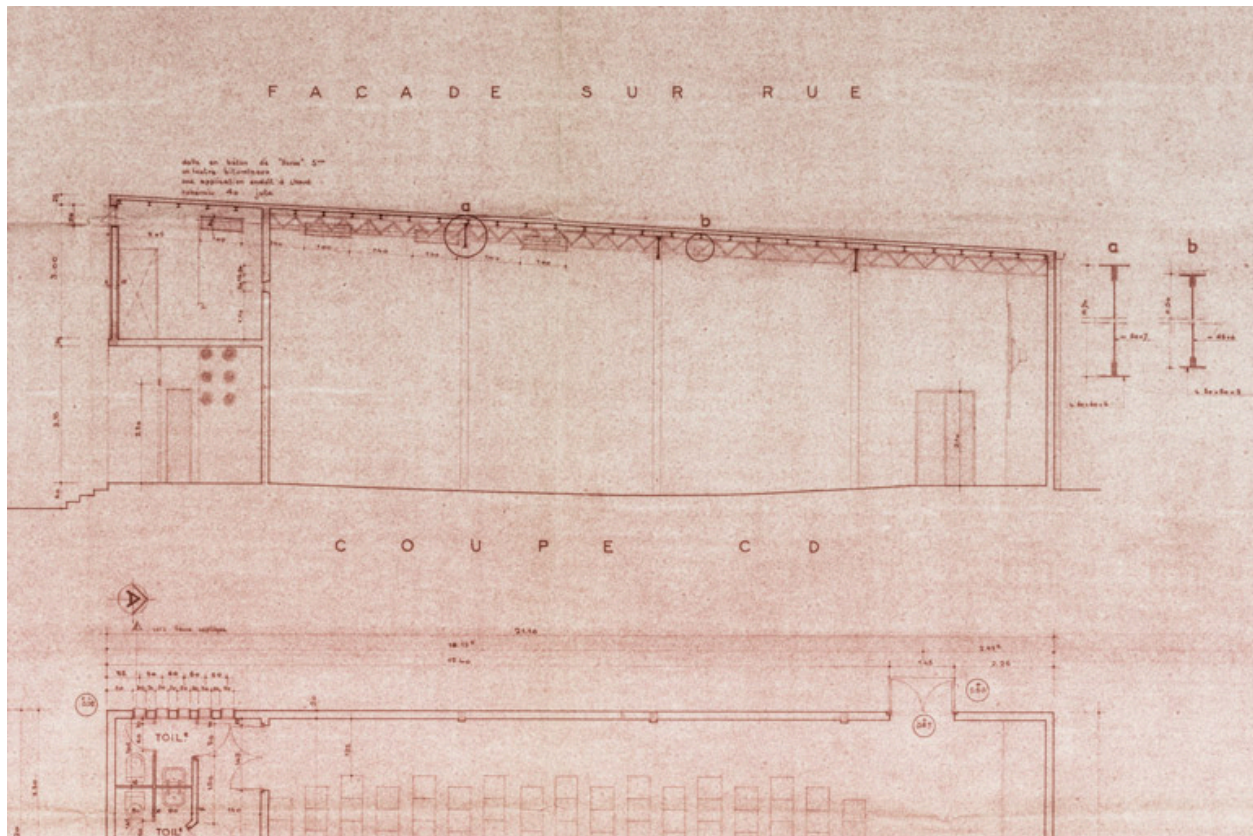

Commune de Luzy. Nièvre. Cinéma. Plans, façades et coupes [détail de la coupe longitudinale]. 30 janvier 1954.

Référence du document reproduit :

- **Commune de Luzy. Nièvre. Cinéma. Plans, façades et coupes. 30 janvier 1954.**
Commune de Luzy. Nièvre. Cinéma. Plans, façades et coupes. Dessin (tirage à l'ammoniaque), par l'architecte Léon Robert. Nevers le 30 janvier 1954. 85 x 95,5 cm, 1/50.
Archives municipales, Luzy

IVR26_20245800253NUC4A

Auteur de l'illustration : Pierre-Marie Barbe-Richaud

Auteur du document reproduit : Léon Robert

Date de prise de vue : 2024

(c) Région Bourgogne-Franche-Comté, Inventaire du patrimoine
reproduction soumise à autorisation du titulaire des droits d'exploitation

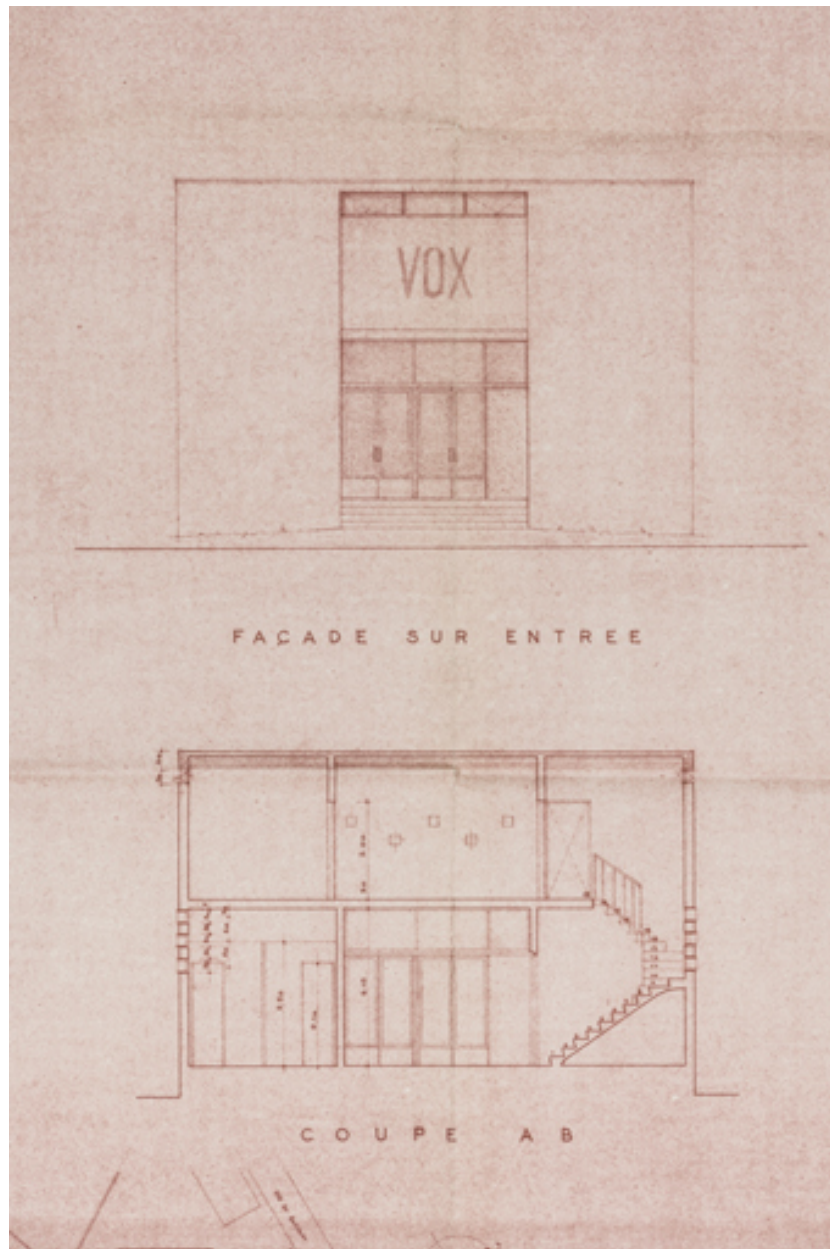

Commune de Luzy. Nièvre. Cinéma. Plans, façades et coupes [détail de la coupe transversale et de la façade]. 30 janvier 1954.

Référence du document reproduit :

- **Commune de Luzy. Nièvre. Cinéma. Plans, façades et coupes. 30 janvier 1954.**
Commune de Luzy. Nièvre. Cinéma. Plans, façades et coupes. Dessin (tirage à l'ammoniaque), par l'architecte Léon Robert. Nevers le 30 janvier 1954. 85 x 95,5 cm, 1/50.
Archives municipales, Luzy

IVR26_20245800256NUC4A

Auteur de l'illustration : Pierre-Marie Barbe-Richaud

Auteur du document reproduit : Léon Robert

Date de prise de vue : 2024

(c) Région Bourgogne-Franche-Comté, Inventaire du patrimoine
reproduction soumise à autorisation du titulaire des droits d'exploitation

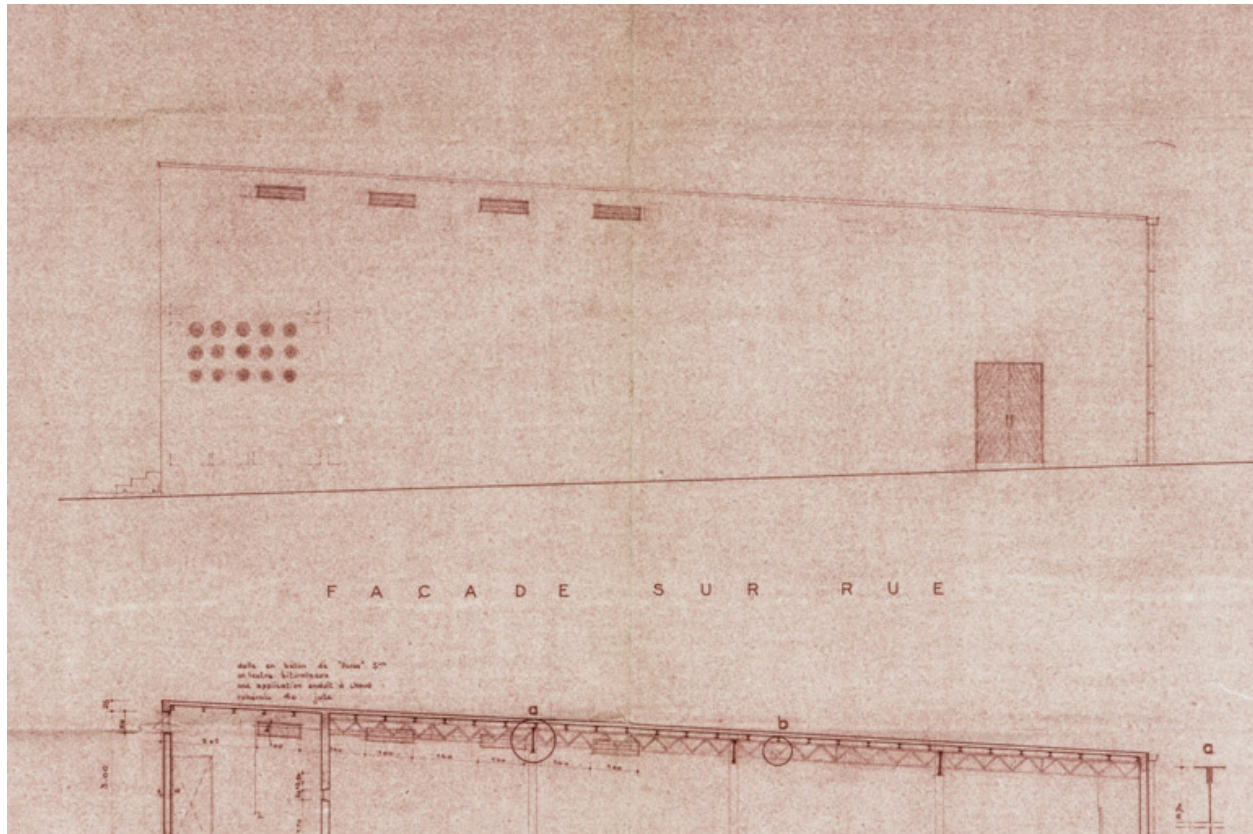

Commune de Luzy. Nièvre. Cinéma. Plans, façades et coupes [détail d'une élévation latérale]. 30 janvier 1954.

Référence du document reproduit :

- **Commune de Luzy. Nièvre. Cinéma. Plans, façades et coupes. 30 janvier 1954.**
Commune de Luzy. Nièvre. Cinéma. Plans, façades et coupes. Dessin (tirage à l'ammoniaque), par l'architecte
Léon Robert. Nevers le 30 janvier 1954. 85 x 95,5 cm, 1/50.
Archives municipales, Luzy

IVR26_20245800255NUC4A

Auteur de l'illustration : Pierre-Marie Barbe-Richaud

Auteur du document reproduit : Léon Robert

Date de prise de vue : 2024

(c) Région Bourgogne-Franche-Comté, Inventaire du patrimoine
reproduction soumise à autorisation du titulaire des droits d'exploitation



Vue d'ensemble depuis le nord (façades antérieure et latérale gauche).

IVR26_20245800237NUC4A

Auteur de l'illustration : Pierre-Marie Barbe-Richaud

Date de prise de vue : 2024

(c) Région Bourgogne-Franche-Comté, Inventaire du patrimoine
reproduction soumise à autorisation du titulaire des droits d'exploitation



Vue d'ensemble depuis le sud (façades antérieure et latérale droite).

IVR26_20245800249NUC4A

Auteur de l'illustration : Pierre-Marie Barbe-Richaud

Date de prise de vue : 2024

(c) Région Bourgogne-Franche-Comté, Inventaire du patrimoine
reproduction soumise à autorisation du titulaire des droits d'exploitation



Façade antérieure.

IVR26_20245800248NUC4A

Auteur de l'illustration : Pierre-Marie Barbe-Richaud

Date de prise de vue : 2024

(c) Région Bourgogne-Franche-Comté, Inventaire du patrimoine
reproduction soumise à autorisation du titulaire des droits d'exploitation



Façade antérieure : enseigne.

IVR26_20245800247NUC4A

Auteur de l'illustration : Pierre-Marie Barbe-Richaud

Date de prise de vue : 2024

(c) Région Bourgogne-Franche-Comté, Inventaire du patrimoine
reproduction soumise à autorisation du titulaire des droits d'exploitation



Façade postérieure, de trois quarts droite.

IVR26_20245800250NUC4A

Auteur de l'illustration : Pierre-Marie Barbe-Richaud

Date de prise de vue : 2024

(c) Région Bourgogne-Franche-Comté, Inventaire du patrimoine
reproduction soumise à autorisation du titulaire des droits d'exploitation



Vestibule et guichet.

IVR26_20245800241NUC4A

Auteur de l'illustration : Pierre-Marie Barbe-Richaud

Date de prise de vue : 2024

(c) Région Bourgogne-Franche-Comté, Inventaire du patrimoine
reproduction soumise à autorisation du titulaire des droits d'exploitation



Guichet et distributeur de tickets.

IVR26_20245800242NUC4A

Auteur de l'illustration : Pierre-Marie Barbe-Richaud

Date de prise de vue : 2024

(c) Région Bourgogne-Franche-Comté, Inventaire du patrimoine
reproduction soumise à autorisation du titulaire des droits d'exploitation



Distributeur de tickets.

IVR26_20245800243NUC4A

Auteur de l'illustration : Pierre-Marie Barbe-Richaud

Date de prise de vue : 2024

(c) Région Bourgogne-Franche-Comté, Inventaire du patrimoine
reproduction soumise à autorisation du titulaire des droits d'exploitation



Distributeur de tickets : détail.

IVR26_20245800244NUC4A

Auteur de l'illustration : Pierre-Marie Barbe-Richaud

Date de prise de vue : 2024

(c) Région Bourgogne-Franche-Comté, Inventaire du patrimoine
reproduction soumise à autorisation du titulaire des droits d'exploitation



Salle, vue de trois quarts vers l'écran.

IVR26_20245800238NUC4A

Auteur de l'illustration : Pierre-Marie Barbe-Richaud

Date de prise de vue : 2024

(c) Région Bourgogne-Franche-Comté, Inventaire du patrimoine
reproduction soumise à autorisation du titulaire des droits d'exploitation



Salle, vue de trois quarts depuis l'écran.

IVR26_20245800239NUC4A

Auteur de l'illustration : Pierre-Marie Barbe-Richaud

Date de prise de vue : 2024

(c) Région Bourgogne-Franche-Comté, Inventaire du patrimoine
reproduction soumise à autorisation du titulaire des droits d'exploitation



Salle, vue de face depuis l'écran.

IVR26_20245800240NUC4A

Auteur de l'illustration : Pierre-Marie Barbe-Richaud

Date de prise de vue : 2024

(c) Région Bourgogne-Franche-Comté, Inventaire du patrimoine
reproduction soumise à autorisation du titulaire des droits d'exploitation



Cabine de projection.

IVR26_20245800245NUC4A

Auteur de l'illustration : Pierre-Marie Barbe-Richaud

Date de prise de vue : 2024

(c) Région Bourgogne-Franche-Comté, Inventaire du patrimoine
reproduction soumise à autorisation du titulaire des droits d'exploitation



Projecteur argentique Kinton FP 30 et dérouleur de film.

IVR26_20245800246NUC4A

Auteur de l'illustration : Pierre-Marie Barbe-Richaud

Date de prise de vue : 2024

(c) Région Bourgogne-Franche-Comté, Inventaire du patrimoine
reproduction soumise à autorisation du titulaire des droits d'exploitation