

Bourgogne, Saône-et-Loire
Mâcon
8 rue de la Préfecture

hôtel de Chevrier-Saint-Mauris, puis d'Igé, puis tribunal

Références du dossier

Numéro de dossier : IA71003787
Date de l'enquête initiale : 2024
Date(s) de rédaction : 2025
Cadre de l'étude : opération d'urgence
Degré d'étude : étudié

Désignation

Dénomination : hôtel, tribunal
Appellation : hôtel de Chevrier-Saint-Mauris, hôtel d'Igé
Parties constituantes non étudiées : terrasse en terre-plein, stationnement, latrine

Compléments de localisation

Milieu d'implantation : en ville
Références cadastrales : 2024, AY, 48, 141, 144, 145 ; 1825, B, 484-486

Historique

Le terrain est situé à proximité de la partie nord de l'enceinte de la ville de Mâcon. Un couvent de dominicains y est fondé en 1255, détruit au cours des Guerres de religion en 1568. À partir de 1716, Philibert Alexandre de Chevrier-Saint-Mauris, chanoine et prévôt de l'église Saint-Pierre, y fait édifier son hôtel. En 1811, le préfet de Saône-et-Loire décide d'acheter cette propriété à Pierre Guillaume Charles Albert de Labletonnière d'Igé (mort en 1813, et dont le parent Charles François de Labletonnière d'Igé - mort en 1810 - possédait l'hôtel depuis 1786) pour y implanter la **nouvelle prison** et le tribunal. D'après le devis de construction de Guillemot du 8 mars 1813, la propriété comprend l'hôtel proprement dit, construit entre cour et jardin, auquel était accosté un bâtiment sur la droite en entrant dans la cour. Du côté du jardin se trouvaient une terrasse construite en 1765 qui permettait d'accéder à l'enceinte, une orangerie au fond de la parcelle, mais aussi une petite écurie, un colombier, une gélinière (un poulailler) et une pièce d'eau.

Les travaux de modification de la propriété débutent en 1813. Seuls l'hôtel et une partie de l'orangerie et de la terrasse sont conservés. L'hôtel est aménagé pour l'accueil de salles d'audience, tandis que l'orangerie est modifiée pour accueillir la **nouvelle prison**. L'ensemble est saccagé par des troupes en garnisons qui occupent les murs après la chute de Napoléon et les intérieurs doivent être repris lors de la Restauration. En 1821, un certain Dupont est adjudicataire des travaux (peut-être le même que celui qui travaille à la prison en 1817-1819). Des modifications paraissent avoir été réalisées au cours du 19e siècle (inscription "palais de justice" sur la grille de la cour d'entrée) et des réfections intérieures ont lieu en 1950-1951 (Henri Palazzi architecte). Une nouvelle aile d'extension, au nord, date de la fin du 20e siècle. Si le tribunal est toujours en activité en 2024, la prison est désaffectée en 1991, en même temps que celle de Chalon-sur-Saône, lorsque le centre pénitentiaire de Varennes-le-Grand ouvre ses portes.

Période(s) principale(s) : 1er quart 18e siècle (), 1er quart 19e siècle ()

Période(s) secondaire(s) : 3e quart 18e siècle (), 3e quart 19e siècle (, détruit), 2e quart 20e siècle (, détruit)

Dates : 1716 (daté par travaux historiques), 1765 (daté par travaux historiques), 1813 (daté par source), 1818 (daté par source), 1873 (daté par source), 1931 (daté par source)

Auteur(s) de l'oeuvre : Jean Etienne Giroud (architecte départemental, attribution par source), Charles Aimé Jean-Baptiste Guillemot (architecte départemental, attribution par source)

Description

Le corps principal du tribunal, ancien hôtel entre cour et jardin, comprend un sous-sol semi enterré, un rez-de-chaussée et deux étages-carrés. Un escalier en fer à cheval conduit au vestibule. Les façades enduites ne laissent pas deviner les matériaux de construction, les encadrements des baies sont en pierre de taille calcaire. Le bâtiment ne comprend aucun ornement, à l'exception d'un grand fronton sommant la façade principale. L'ensemble est couvert en tuiles plates, l'égout étant recouvert d'une bande de tuiles creuses. Le bâtiment situé au sud de l'ancien hôtel est également enduit et se compose d'un haut rez-de-chaussée surélevé et d'un étage couvert de tuiles creuses. L'extension nord (en C sur le plan) paraît être construite en béton enduit, et recouverte de tuiles creuses. La terrasse en terre-plein à l'arrière de l'hôtel est accessible par un escalier droit. Un haut mur, vestige du chemin de ronde de la prison, sépare cette dernière du tribunal. **La prison** comprend un sous-sol, un rez-de-chaussée et un étage-carré, le tout enduit.

Éléments descriptifs

Matériau(x) du gros-oeuvre, mise en oeuvre et revêtement : calcaire (?) ; moellon (?) ; enduit ; béton (?) ; enduit

Matériau(x) de couverture : tuile creuse, tuile plate, tuile mécanique

Étage(s) ou vaisseau(x) : étage de soubassement, 1 étage carré, 2 étages carrés

Couvrements :

Élévations extérieures : élévation à travées, jardin en terrasses

Type(s) de couverture : toit à longs pans, croupe

Escaliers : escalier de distribution extérieur : escalier en fer-à-cheval, en maçonnerie ; escalier isolé : escalier droit, en maçonnerie ; escalier dans-oeuvre : escalier en équerre, en maçonnerie ; escalier dans-oeuvre : escalier tournant à retours sans jour, en maçonnerie

Statut, intérêt et protection

Statut de la propriété : propriété de l'Etat (Ministère de la justice)

Références documentaires

Documents d'archive

- **Archives départementales de Saône-et-Loire : 5 Fi 270/1. Inventaire du patrimoine : palais de justice de Mâcon. s. d.**
Archives départementales de Saône-et-Loire : 5 Fi 270/1. *Inventaire du patrimoine : palais de justice de Mâcon. s. d.*
Archives départementales de Saône-et-Loire, Mâcon : 5 Fi 270/1

Documents figurés

- **Maison de Monsieur Igé dans laquelle on propose d'établir les prisons et tribunaux de Macon. 1811.**
Maison de Monsieur Igé dans laquelle on propose d'établir les prisons et tribunaux de Macon. Plan. Dessin. 18 mars 1811.
Archives nationales, Pierrefitte-sur-Seine : F 21 1900, n°3053
- **Plan du rez-de-chaussée de l'hôtel d'Igé à Mâcon. 1811.**
Rez-de-chaussée de l'hôtel d'Igée à Mâcon. Plan. Dessin. 18 mars 1811.
Archives nationales, Pierrefitte-sur-Seine : F 21-1900, n° 3053
- **Plan du premier étage de l'hôtel d'Igé à Mâcon. 1811.**
Premier étage de l'hôtel d'Igée à Mâcon. Plan. Dessin. 18 mars 1811.
Archives nationales, Pierrefitte-sur-Seine : F 21-1900, n°3053
- **Plan des combles de l'hôtel d'Igé à Mâcon. 1811.**
Combles de l'hôtel d'Igée à Mâcon. Plan. Dessin. 18 mars 1811.
Archives nationales, Pierrefitte-sur-Seine : F 21-1900, n°3053
- **Élévation de la façade de l'hôtel d'Igé à Mâcon. 1811.**

Élévation de la façade de l'hôtel d'Igé à Mâcon. Plan. Dessin. 18 mars 1811.
Archives nationales, Pierrefitte-sur-Seine : F 21-1900, n°3053

Bibliographie

- **Reuchsel, Georges. L'ancien hôtel d'Igé à Mâcon. 1955.**
Reuchsel, Georges. *L'ancien hôtel d'Igé à Mâcon*. Hurigny : Imprimerie du Prado de Salornay, 1955.

Illustrations

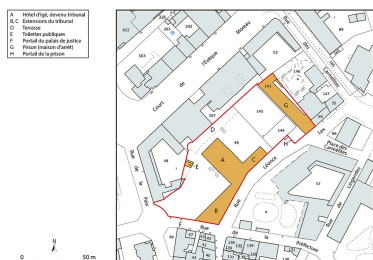

Plan-masse et de situation. Extrait du plan cadastral, 2023, 1/1 000.
Dess. Aline Thomas
IVR26_20247100070NUDA

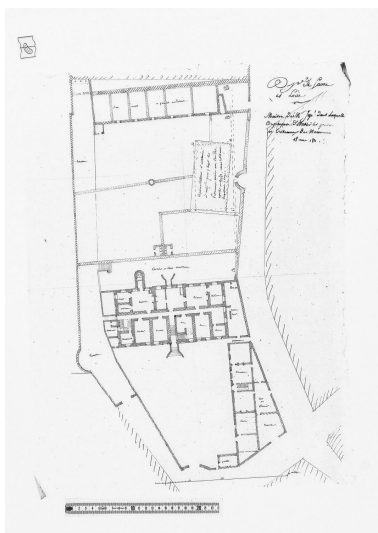

Plan de l'ancien hôtel d'Igé à Mâcon. 1811.
Autr. auteur inconnu
IVR26_20247100118NUC4A

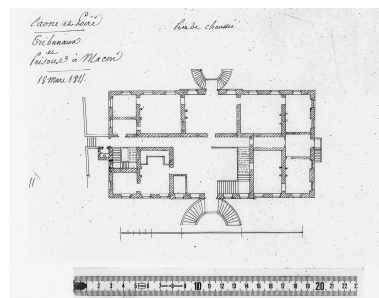

Plan du rez-de-chaussée de l'ancien hôtel d'Igé. 1811.
Autr. auteur inconnu
IVR26_20247100119NUC4A

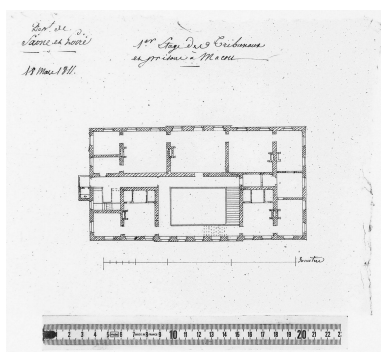

Plan du premier étage de l'hôtel d'Igé à Mâcon. 1811.
Autr. auteur inconnu
IVR26_20247100120NUC4A

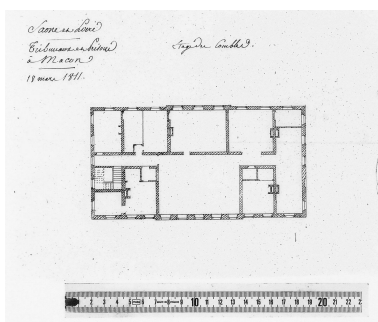

Plan des combles de l'hôtel d'Igé à Mâcon. 1811.
Autr. auteur inconnu
IVR26_20247100121NUC4A

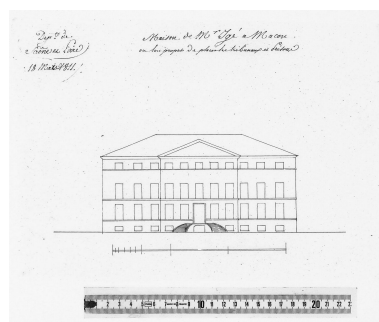

Élévation de la façade de l'hôtel d'Igé à Mâcon. 1811.
Autr. auteur inconnu
IVR26_20247100122NUC4A



Le tribunal et la prison vus depuis la rue Léonce-Lex.
Phot. Aline Thomas
IVR26_20257100402NUC4A



Le tribunal vu depuis la rue Léonce Lex.
Phot. Aline Thomas
IVR26_20257100409NUC4A

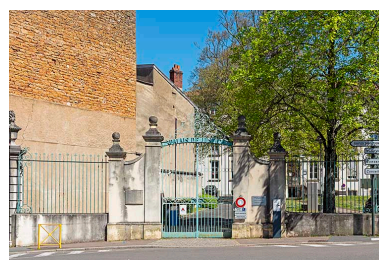

Porte flamande à l'entrée de la cour avant.
Phot. Aline Thomas
IVR26_20257100410NUC4A



Fronton ajouré de la grille, vu depuis la cour.
Phot. Aline Thomas
IVR26_20257100412NUC4A

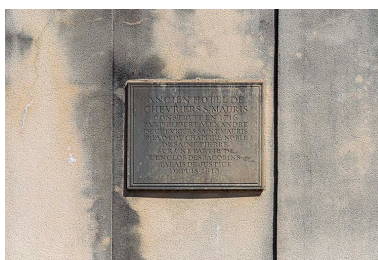

Plaque à l'entrée de la cour avant.
Phot. Aline Thomas
IVR26_20257100411NUC4A



Façade principale de l'hôtel d'Igé.
Phot. Aline Thomas
IVR26_20257100414NUC4A



Façade principale de l'hôtel d'Igé.
Phot. Aline Thomas
IVR26_20257100415NUC4A



Extension sud, dans la cour avant.
Phot. Aline Thomas
IVR26_20257100413NUC4A



Façade nord-est de l'hôtel d'Igé.
Phot. Aline Thomas
IVR26_20257100406NUC4A



Façade nord est de l'hôtel d'Igé et extension (à gauche).
Phot. Aline Thomas
IVR26_20257100407NUC4A



Escalier de la terrasse.
Phot. Aline Thomas
IVR26_20257100408NUC4A

Dossiers liés

Oeuvre(s) partie(s) constituante(s) étudiée(s) : orangerie, puis prison (maison d'arrêt) (IA71003786) Bourgogne, Saône-et-Loire, Mâcon, 8 rue de la Préfecture

Auteur(s) du dossier : Nicolas Boffy

Copyright(s) : (c) Région Bourgogne-Franche-Comté, Inventaire du patrimoine

A	Hôtel d'Igé, devenu tribunal
B, C	Extensions du tribunal
D	Terrasse
E	Toilettes publiques
F	Portail du palais de justice
G	Prison (maison d'arrêt)
H	Portail de la prison

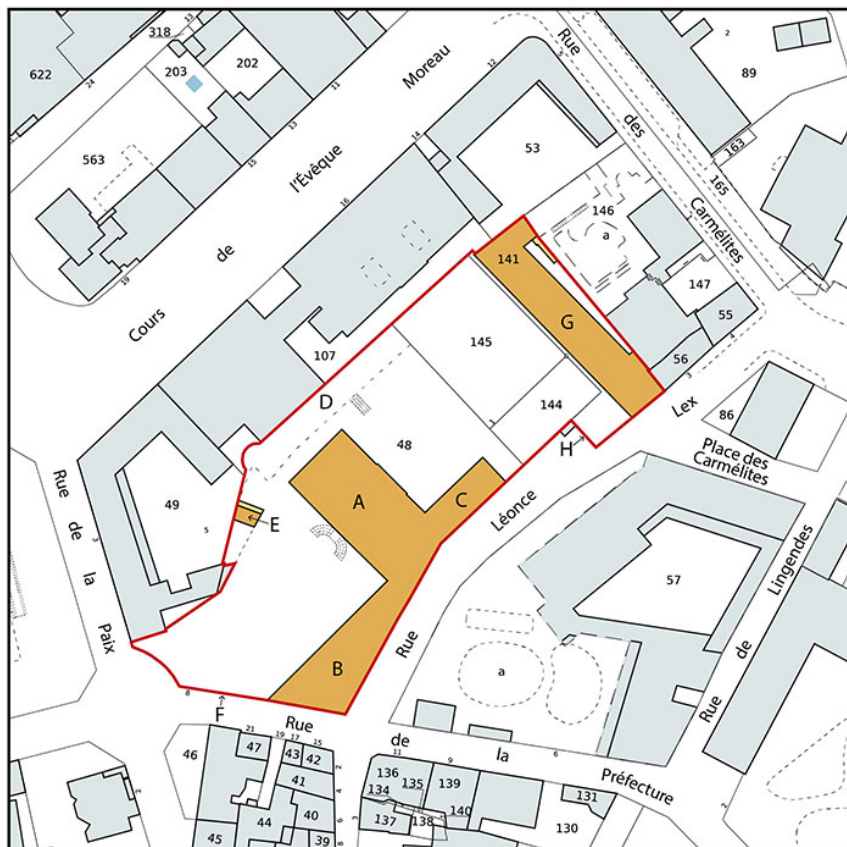

Plan-masse et de situation. Extrait du plan cadastral, 2023, 1/1 000.

IVR26_20247100070NUDA

Auteur de l'illustration : Aline Thomas

Date de prise de vue : 2024

(c) Région Bourgogne-Franche-Comté, Inventaire du patrimoine
reproduction soumise à autorisation du titulaire des droits d'exploitation

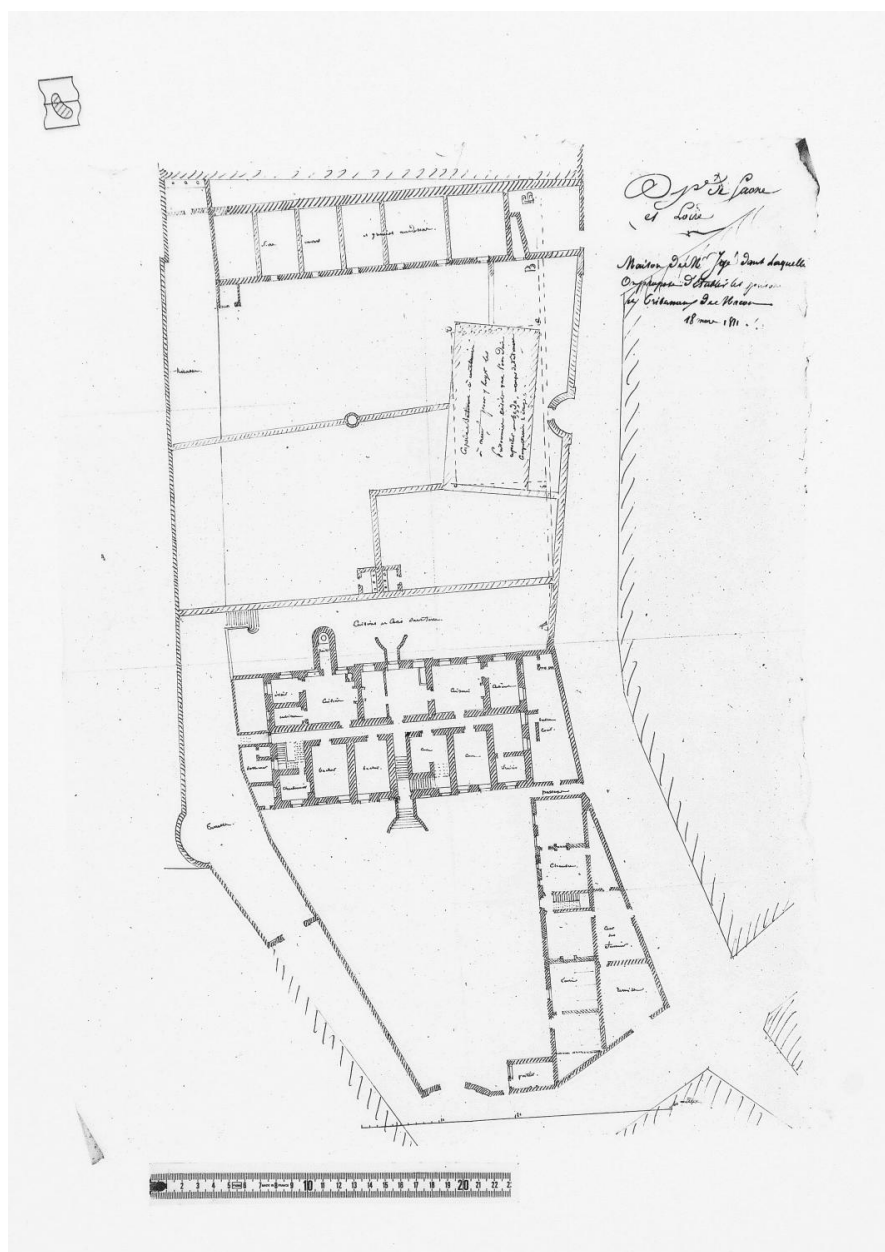

Plan de l'ancien hôtel d'Igé à Mâcon. 1811.

Référence du document reproduit :

- **Maison de Monsieur Igé dans laquelle on propose d'établir les prisons et tribunaux de Mâcon. 1811.**
Maison de Monsieur Igé dans laquelle on propose d'établir les prisons et tribunaux de Mâcon. Plan. Dessin. 18 mars 1811.
Archives nationales, Pierrefitte-sur-Seine : F 21 1900, n°3053

IVR26_20247100118NUC4A

Auteur du document reproduit : auteur inconnu

Date de prise de vue : 2024

(c) Archives nationales

reproduction soumise à autorisation du titulaire des droits d'exploitation

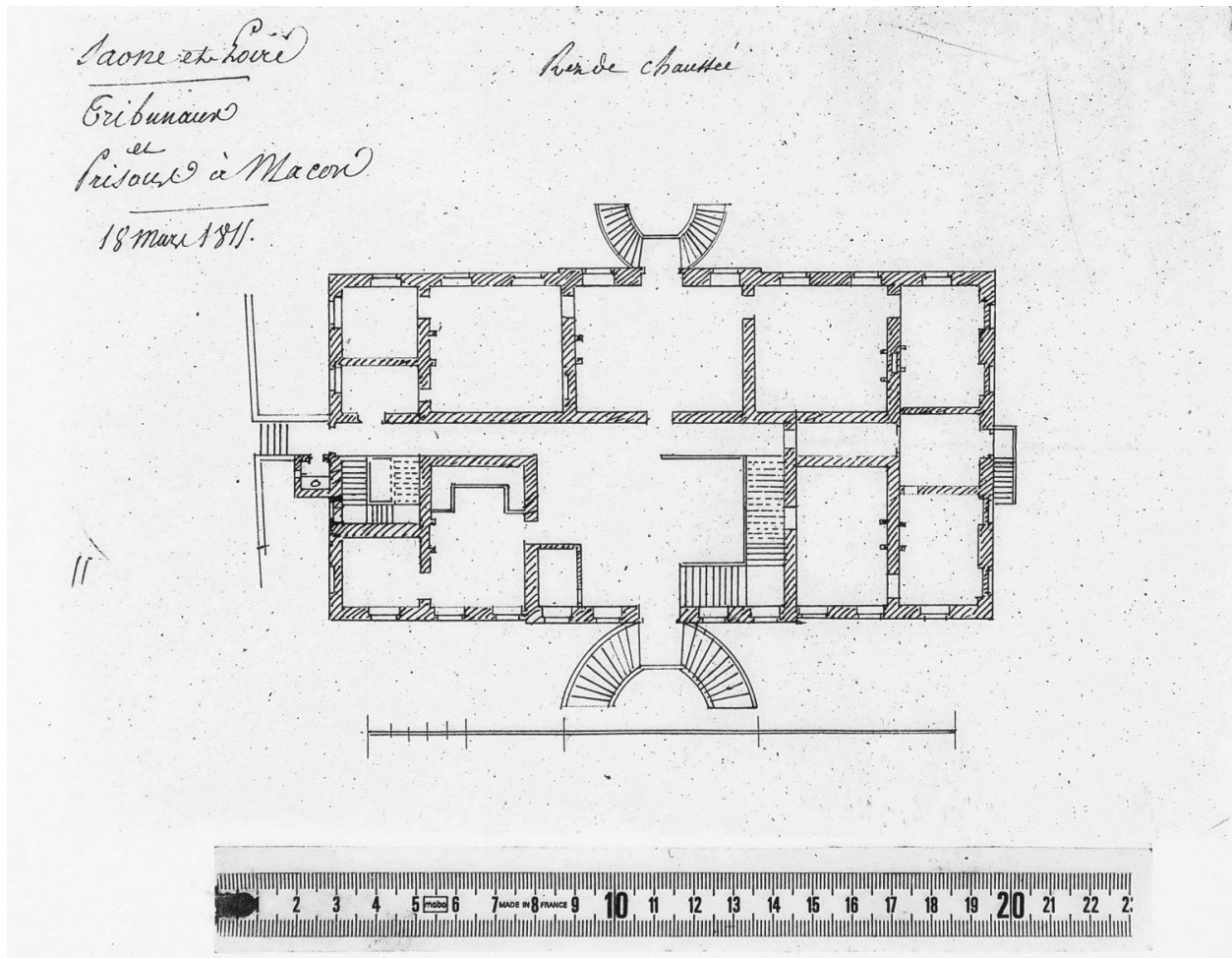

Plan du rez-de-chaussée de l'ancien hôtel d'Igé. 1811.

Référence du document reproduit :

- **Plan du rez-de-chaussée de l'hôtel d'Igé à Mâcon. 1811.**
Rez-de-chaussée de l'hôtel d'Igé à Mâcon. Plan. Dessin. 18 mars 1811.
Archives nationales, Pierrefitte-sur-Seine : F 21-1900, n° 3053

IVR26_20247100119NUC4A

Auteur du document reproduit : auteur inconnu

Date de prise de vue : 2024

(c) Archives nationales

reproduction soumise à autorisation du titulaire des droits d'exploitation

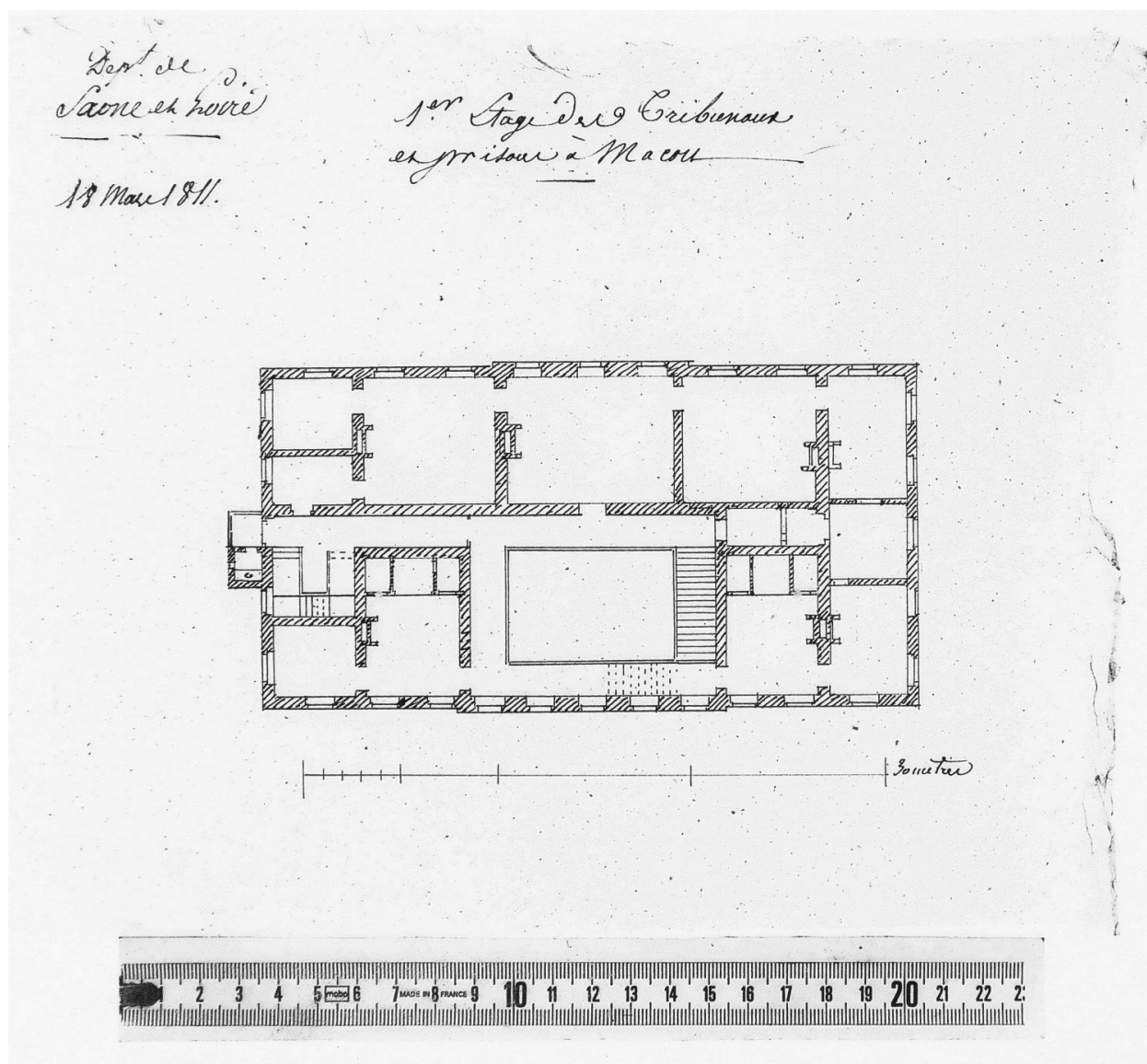

Plan du premier étage de l'hôtel d'Igé à Mâcon. 1811.

Référence du document reproduit :

- **Plan du premier étage de l'hôtel d'Igé à Mâcon. 1811.**
Premier étage de l'hôtel d'Igée à Mâcon. Plan. Dessin. 18 mars 1811.
Archives nationales, Pierrefitte-sur-Seine : F 21-1900, n°3053

IVR26_20247100120NUC4A

Auteur du document reproduit : auteur inconnu

Date de prise de vue : 2024

(c) Archives nationales

reproduction soumise à autorisation du titulaire des droits d'exploitation

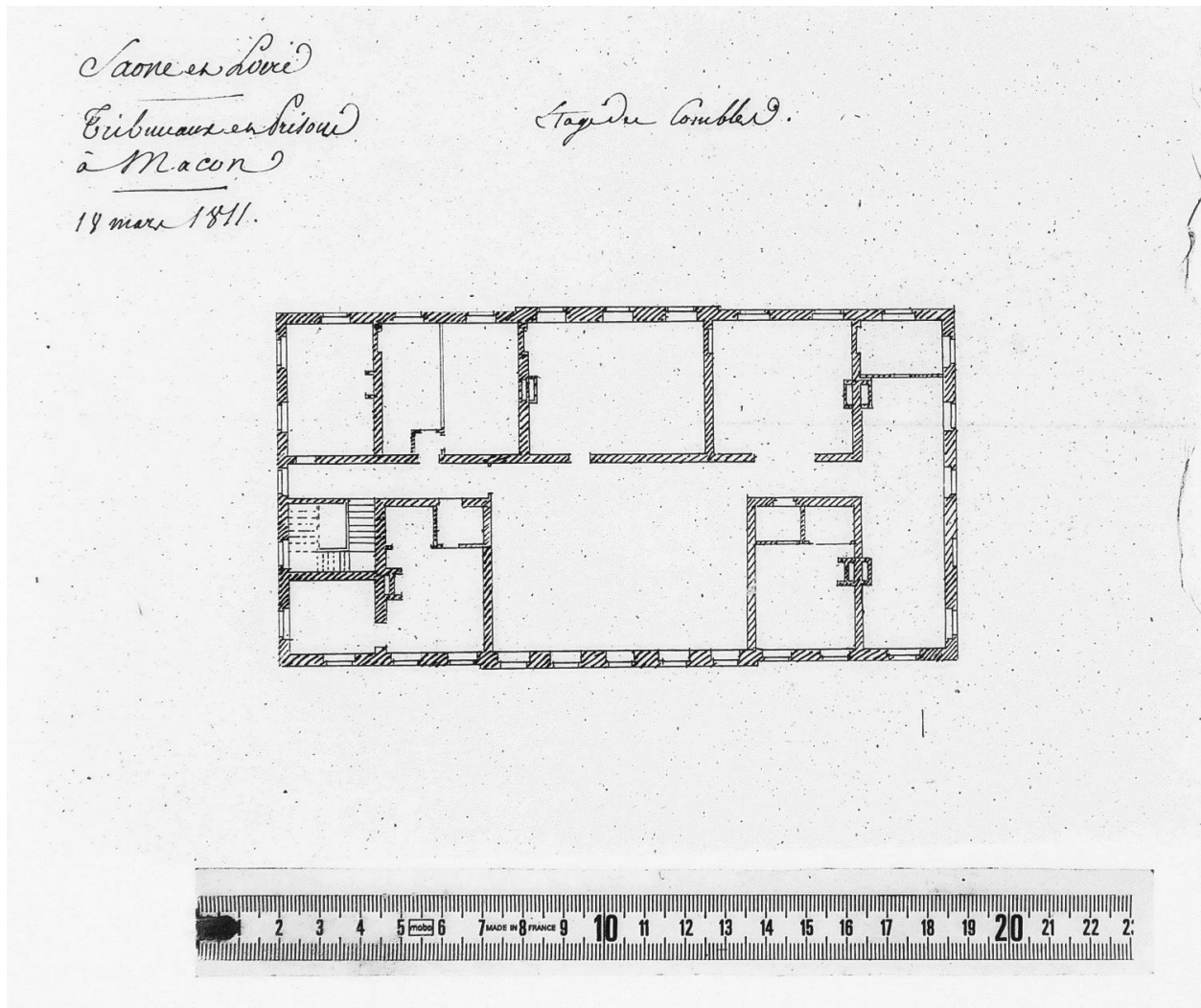

Plan des combles de l'hôtel d'Igé à Mâcon. 1811.

Référence du document reproduit :

- **Plan des combles de l'hôtel d'Igé à Mâcon. 1811.**
Combles de l'hôtel d'Igée à Mâcon. Plan. Dessin. 18 mars 1811.
Archives nationales, Pierrefitte-sur-Seine : F 21-1900, n°3053

IVR26_20247100121NUC4A

Auteur du document reproduit : auteur inconnu

Date de prise de vue : 2024

(c) Archives nationales

reproduction soumise à autorisation du titulaire des droits d'exploitation

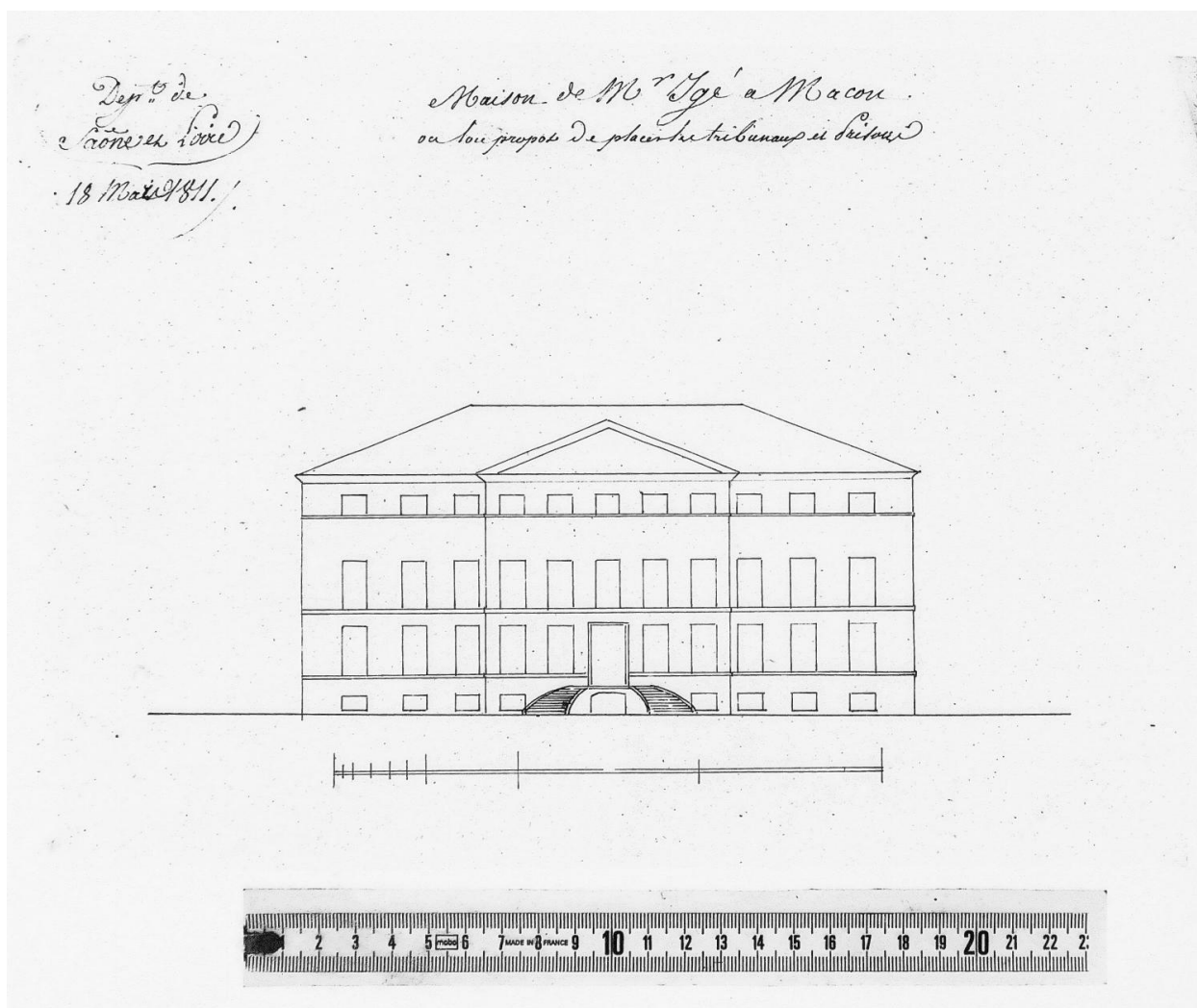

Élévation de la façade de l'hôtel d'Igé à Mâcon. 1811.

Référence du document reproduit :

- **Élévation de la façade de l'hôtel d'Igé à Mâcon. 1811.**
Élévation de la façade de l'hôtel d'Igé à Mâcon. Plan. Dessin. 18 mars 1811.
Archives nationales, Pierrefitte-sur-Seine : F 21-1900, n°3053

IVR26_20247100122NUC4A

Auteur du document reproduit : auteur inconnu

Date de prise de vue : 2024

(c) Archives nationales

reproduction soumise à autorisation du titulaire des droits d'exploitation



Le tribunal et la prison vus depuis la rue Léonce-Lex.

IVR26_20257100402NUC4A

Auteur de l'illustration : Aline Thomas

Date de prise de vue : 2025

(c) Région Bourgogne-Franche-Comté, Inventaire du patrimoine
reproduction soumise à autorisation du titulaire des droits d'exploitation



Le tribunal vu depuis la rue Léonce Lex.

IVR26_20257100409NUC4A

Auteur de l'illustration : Aline Thomas

Date de prise de vue : 2025

(c) Région Bourgogne-Franche-Comté, Inventaire du patrimoine
reproduction soumise à autorisation du titulaire des droits d'exploitation



Porte flamande à l'entrée de la cour avant.

IVR26_20257100410NUC4A

Auteur de l'illustration : Aline Thomas

Date de prise de vue : 2025

(c) Région Bourgogne-Franche-Comté, Inventaire du patrimoine
reproduction soumise à autorisation du titulaire des droits d'exploitation



Fronton ajouré de la grille, vu depuis la cour.

IVR26_20257100412NUC4A

Auteur de l'illustration : Aline Thomas

Date de prise de vue : 2025

(c) Région Bourgogne-Franche-Comté, Inventaire du patrimoine
reproduction soumise à autorisation du titulaire des droits d'exploitation



Plaque à l'entrée de la cour avant.

IVR26_20257100411NUC4A

Auteur de l'illustration : Aline Thomas

Date de prise de vue : 2025

(c) Région Bourgogne-Franche-Comté, Inventaire du patrimoine
reproduction soumise à autorisation du titulaire des droits d'exploitation



Façade principale de l'hôtel d'Igé.

IVR26_20257100414NUC4A

Auteur de l'illustration : Aline Thomas

Date de prise de vue : 2025

(c) Région Bourgogne-Franche-Comté, Inventaire du patrimoine
reproduction soumise à autorisation du titulaire des droits d'exploitation



Façade principale de l'hôtel d'Igé.

IVR26_20257100415NUC4A

Auteur de l'illustration : Aline Thomas

Date de prise de vue : 2025

(c) Région Bourgogne-Franche-Comté, Inventaire du patrimoine
reproduction soumise à autorisation du titulaire des droits d'exploitation



Extension sud, dans la cour avant.

IVR26_20257100413NUC4A

Auteur de l'illustration : Aline Thomas

Date de prise de vue : 2025

(c) Région Bourgogne-Franche-Comté, Inventaire du patrimoine
reproduction soumise à autorisation du titulaire des droits d'exploitation



Façade nord-est de l'hôtel d'Igé.

IVR26_20257100406NUC4A

Auteur de l'illustration : Aline Thomas

Date de prise de vue : 2025

(c) Région Bourgogne-Franche-Comté, Inventaire du patrimoine
reproduction soumise à autorisation du titulaire des droits d'exploitation



Façade nord est de l'hôtel d'Igé et extension (à gauche).

IVR26_20257100407NUC4A

Auteur de l'illustration : Aline Thomas

Date de prise de vue : 2025

(c) Région Bourgogne-Franche-Comté, Inventaire du patrimoine
reproduction soumise à autorisation du titulaire des droits d'exploitation



Escalier de la terrasse.

IVR26_20257100408NUC4A

Auteur de l'illustration : Aline Thomas

Date de prise de vue : 2025

(c) R gion Bourgogne-Franche-Comt , Inventaire du patrimoine
reproduction soumise   autorisation du titulaire des droits d'exploitation