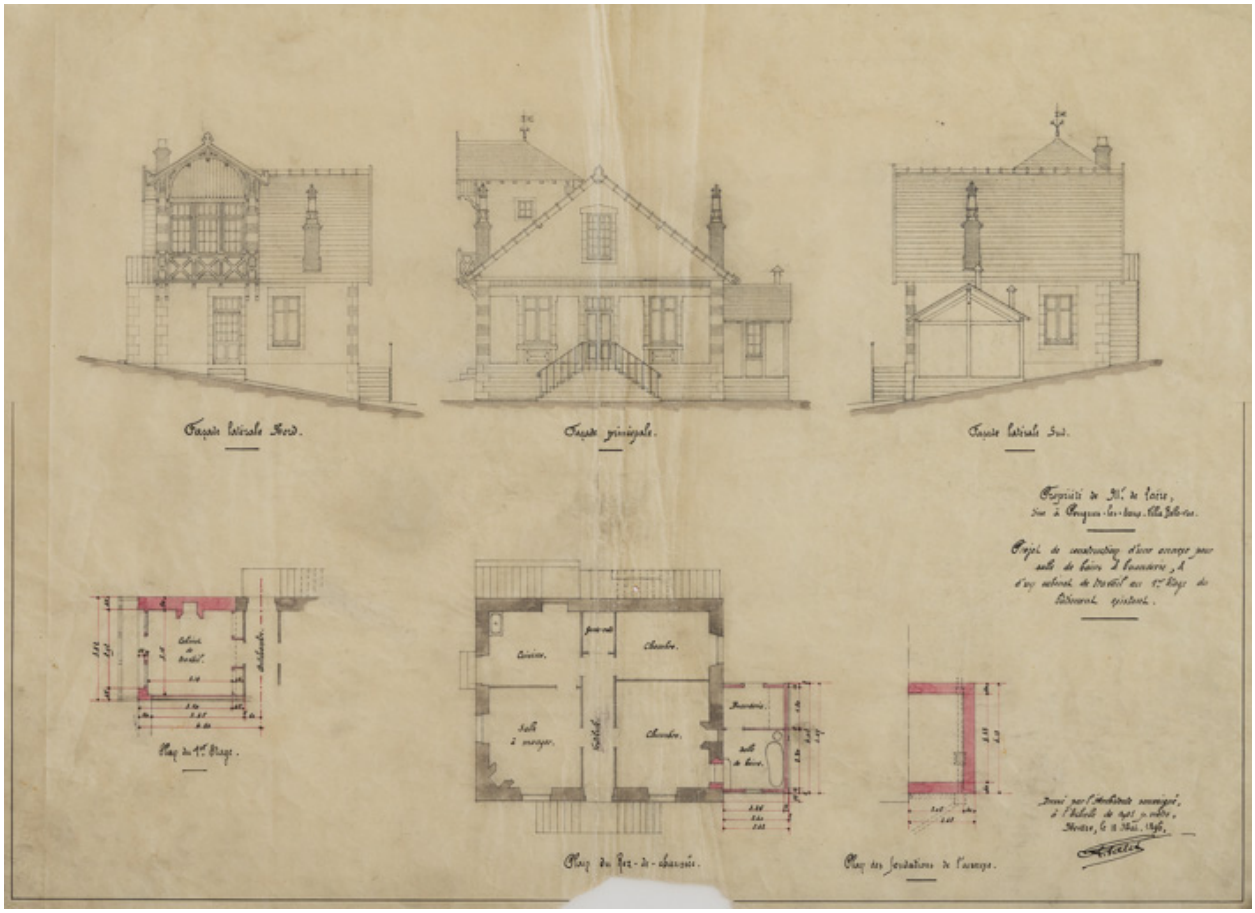

Projet de cabinet de travail dans la lucarne pignon à construire au-dessus de la cuisine, plans et élévations.

Référence du document reproduit :

- **Propriété de M. de Laëre sise à Pougues-les-Eaux. Villa Belle-Vue. Projet pour la construction d'une annexe pour salle de bains et buanderie, et d'un cabinet de travail au premier étage du bâtiment existant. 18 mai 1896.**
  Propriété de M. de Laëre sise à Pougues-les-Eaux. Villa Belle-Vue. Projet pour la construction d'une annexe pour salle de bains et buanderie, et d'un cabinet de travail au premier étage du bâtiment existant / [Auguste Palet]. 18 mai 1896. Dessin au crayon et à l'encre.
  Archives départementales de la Nièvre, Nevers : 54 J 667

IVR26_20205800381NUC2A
Auteur de l'illustration : Pierre-Marie Barbe-Richaud
Auteur du document reproduit : Auguste Palet
Date de prise de vue : 2020
(c) Région Bourgogne-Franche-Comté, Inventaire du patrimoine
reproduction soumise à autorisation du titulaire des droits d'exploitation