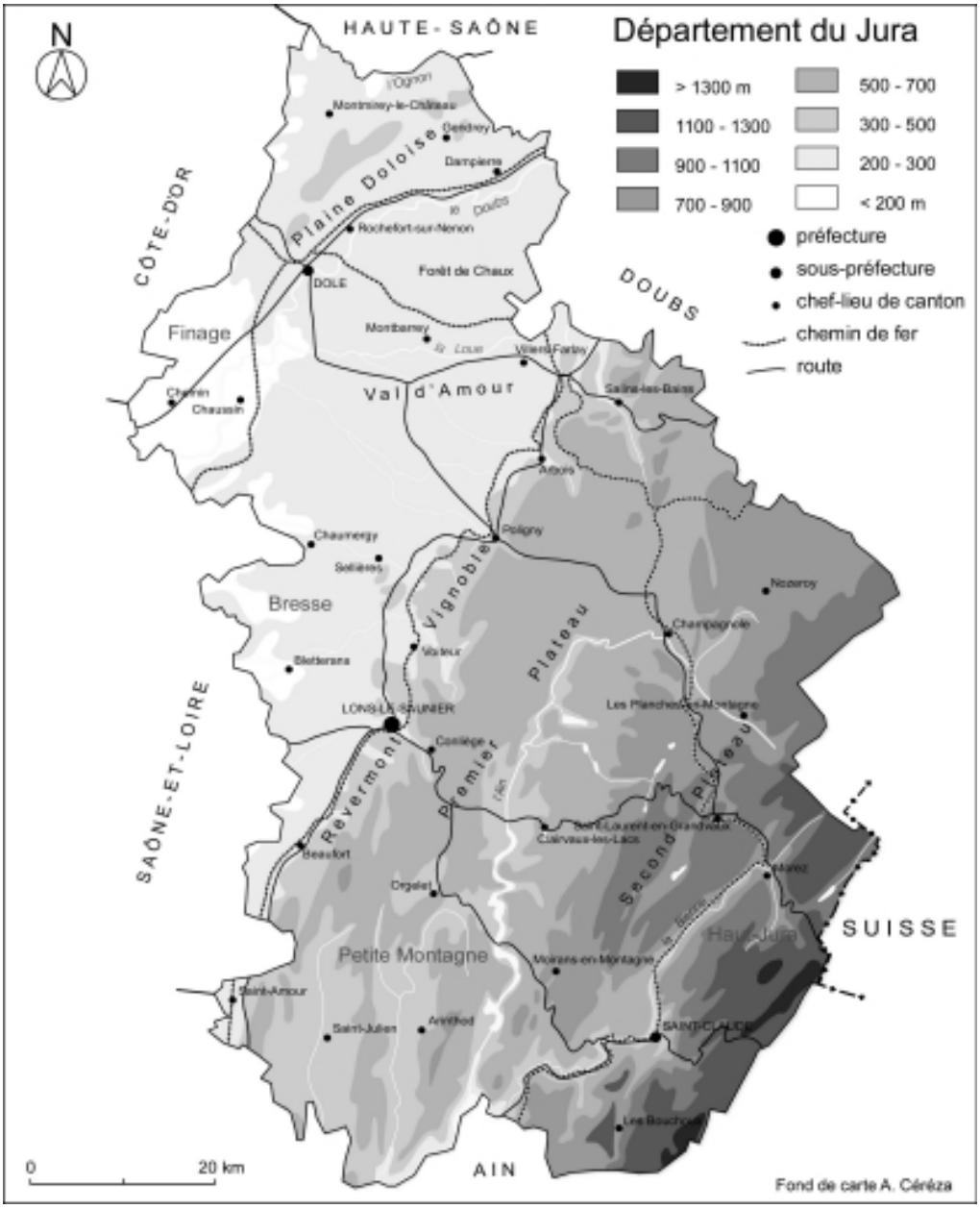

Carte topographique du Jura, avec la préfecture, les sous-préfectures et les chefs-lieux de cantons.

IVR43_20023900019NUD
Auteur de l'illustration : André Céréza, Auteur de l'illustration : Christophe Batardy
Date de prise de vue : 2002
Technique de relevé : reprise de fond ; Échelle : [1/550 000]
(c) Région Bourgogne-Franche-Comté, Inventaire du patrimoine
reproduction soumise à autorisation du titulaire des droits d'exploitation